

Duschrinnen Aqua SwissLine







Duschrinnen Aqua SwissLine
Seite 5

DuschBoard Aqua
Seite 34

Abdeckungen/Abschlussrahmen
Seite 44

Ablaufgehäuse PRIMO Plus/Zubehör
Seite 52

Keilschiene und Profile
Seite 64



STILLES
WASSER

Duschrinnen Aqua SwissLine

Bewährte Technik, zeitloses Design

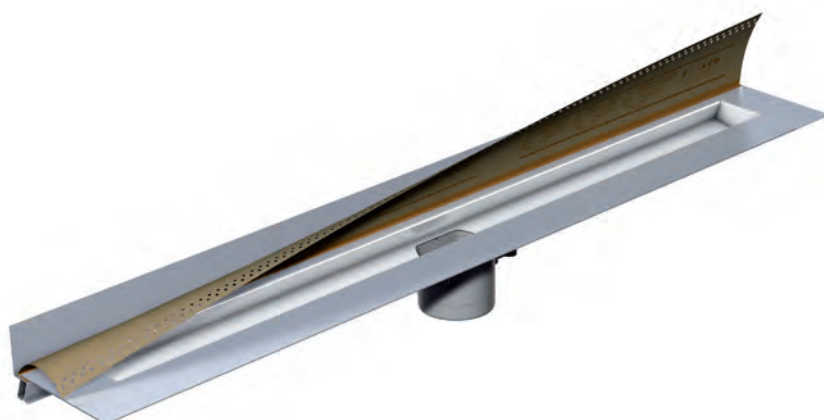

Duschrinne Aqua SwissLine: Eigenschaften auf einen Blick

- Rinnenkörper innen elektropoliert hygienische, reinigungsfreundliche Oberfläche
- Edelstahl-Flansche aufgeraut/sandgestrahlt für eine optimale, sichere Haftung der Verbundabdichtung
- Bauschutz und Anschlag Plattenleger auf ganze Länge, die Rinne bleibt während der Bauphase sauber
- Klammern aus Edelstahl können für die Reinigung komplett entfernt und wieder eingesetzt werden
- Stellschrauben zur Höhenverstellung der Abdeckung für unterschiedliche Bodenbeläge
- eingebautes Gefälle, daher kein stehendes Wasser
- Schnittschutz für mehr Sicherheit

Das bedeutet SIA 181

Auch wenn von den Behörden kein Nachweis direkt verlangt wird, sind die Mindestanforderungen an den Schallschutz nach SIA-Norm 181 (Ausgabe 2006) in jedem Fall (Neu- und Umbau) einzuhalten (Art. 32 LSV). Die SIA-Norm 181 schreibt bei neu gebautem Stockwerkeigentum, Doppel- und Reihen Einfamilienhäuser die erhöhten Anforderungen an den Schallschutz vor.

Montageinformationen

- für den Einbau an der Wand oder in der Fläche
- niedrige Aufbauhöhe
- Anschlussflansche für Verbundabdichtung 50 mm breit
- für sauberen Abschluss Schaco Abschlussrahmen oder Platte mit Kopf verwenden
- 6 mm Öffnung/Abstand zwischen Abdeckung und Plattenbelag einhalten, damit die Abflussleistung gewährleistet ist

NUR BEI SCHACO!

Massgefertigte Duschrinnen bis 5000 mm exakt angepasst an die Einbausituation. Formular unter www.schacoag.ch

Anforderungen an den Schallschutz nach SIA 181

Prüfungssituation

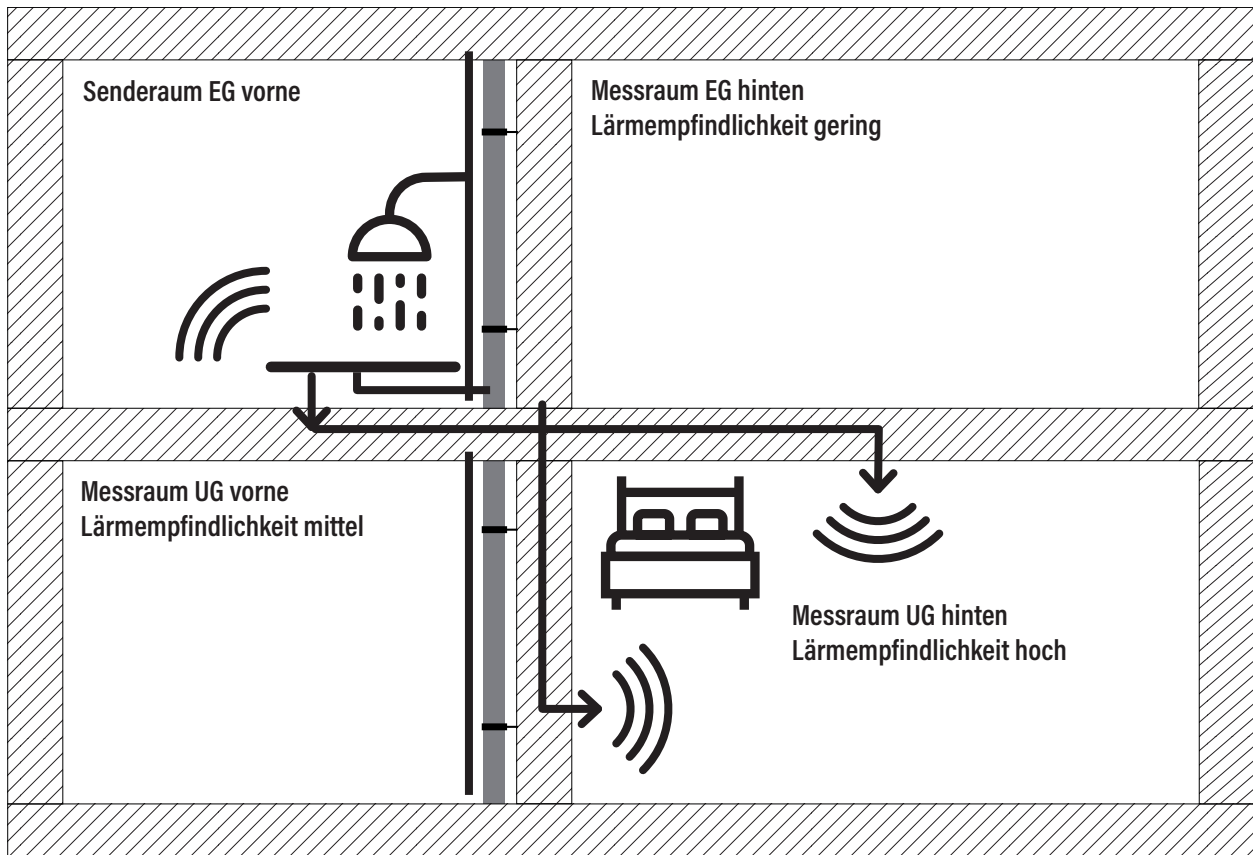

Nur Messungen im Prüfstand bieten Sicherheit

Schallschutz Anforderungen nach SIA 181			
Erhöhte Anforderungen		Einzelgeräusche	
		Benutzergeräusche	Funktionsgeräusche
Doppel- und Reihen-EFH, Eigentumswohnungen			
Lärmempfindlichkeit	Messraum	Anforderungswerte LH	
gering Bad	EG hinten	39 dB(A)	34 dB(A)
mittel Schlafen	UG vorne	34 dB(A)	29 dB(A)
hoch Leseraum	UG hinten	29 dB(A)	24 dB(A)
Mindestanforderungen		Einzelgeräusche	
		Benutzergeräusche	Funktionsgeräusche
alle Neu- und Umbauten			
Lärmempfindlichkeit	Messraum	Anforderungswerte LH	
gering Bad	EG hinten	42 dB(A)	37 dB(A)
mittel Schlafen	UG vorne	37 dB(A)	32 dB(A)
hoch Leseraum	UG hinten	32 dB(A)	27 dB(A)

Duschrinnen Aqua SwissLine. Beim Schallschutz ganz weit vorn.

Schallschutz Anforderungen SIA 181 erfüllt

Raumanordnung	Duschrinne Aqua SwissLine/CeraLine		DuschBoard Aqua		
	mit Zarge Einbau an der Wand	ohne Zarge Einbau in der Fläche	mit Unterbauelement AquaPlan	mit Montageplatte Aqua	DuschBoard Aqua auf Betondecke geklebt
Bad über Bad	✓	✓	✓	✓	✓
Bad über Schlafzimmer	✓	✓	✓	✓	✓
Bad über Leseraum	✓	✓	✓		

✓
✓

Erhöhte Anforderungen SIA 181 erfüllt gültig für Doppel- und Reihen-EFH, Eigentumswohnungen
Mindest-Anforderungen SIA 181 erfüllt gültig für alle Neu- und Umbauten

Alle Prüfungen wurden in einem Prüflaboratorium des IBP, Fraunhofer Institut für Bauphysik durchgeführt. Detaillierte Informationen zu den Prüfungsergebnissen unter www.schacoag.ch oder auf Anfrage.

Übersicht Aqua SwissLine Duschrinnen

Für jede Anwendung die passende Lösung

Aqua SwissLine Flex

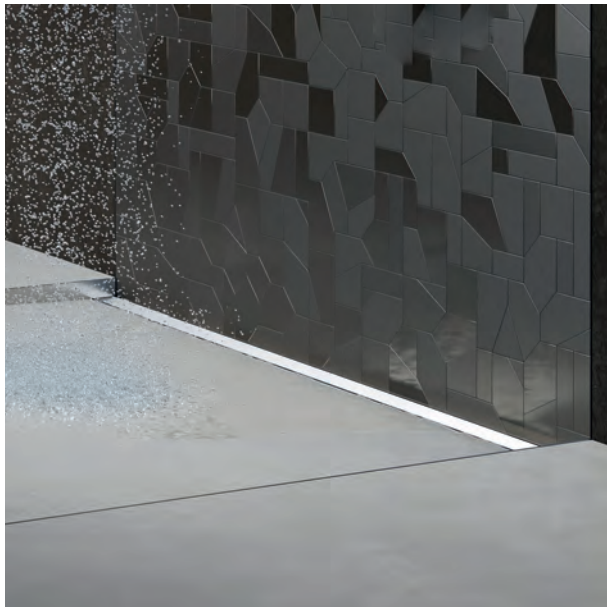

- Einbau an der Wand
- Wandzarge verstellbar 12 - 22 mm

ab Seite 12



Auch für fugenlose Beläge, wie z.B. Naturfloor oder mineralische Bodenbeläge geeignet (Einbau an der Wand).

Aqua SwissLine Vario



- Einbau in der Fläche oder an der Wand
- für Naturfloor-Beläge
- mit unterschiedlich breiten Flanschen zum bauseitigen Abkanten

ab Seite 18



Erste Wahl bei fugenlosen Belägen, wie z.B. Naturfloor oder mineralische Bodenbeläge (Einbau in der Fläche).

Aqua SwissLine Ineva



Ineva W

- Einbau an der Wand
- mit Rahmen

Ineva F

- Einbau in der Fläche
- mit Rahmen

ab Seite 27



Für fugenlose PU-Beläge geeignet
 ACHTUNG: Bei Naturofloor Duschrinne Vario verwenden!



Aqua SwissLine Flex

Einbau an der Wand



Duschrinnen SwissLine

DuschBoard Aqua

Abdeckungen/Abschlussrahmen

PRIMO Plus/Zubehör

Keilschienen und Profile

Komponenten

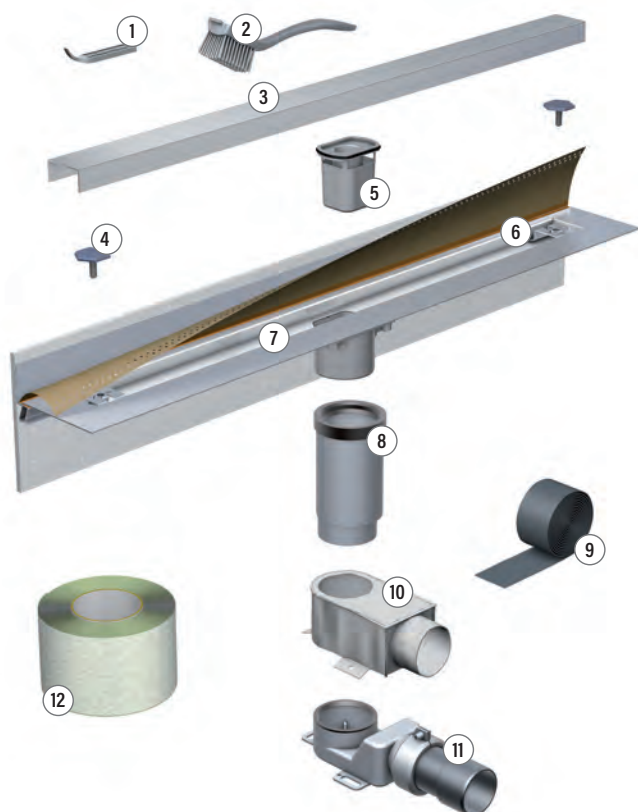

1. Schlüssel
2. Reinigungsbürste
3. Abdeckung (separat bestellen!)
4. Stellschrauben
5. Geruchsverschluss
6. Klammern für Stellschrauben
7. Duschrinne Aqua
8. Verlängerung inkl. Dichtung
9. Bandage für Verlängerung
10. Schallschutzmantelung zu Ablauf PRIMO Plus (separat bestellen!)
11. Ablauf PRIMO Plus (separat bestellen!)
12. Dichtband Permaseal (separat bestellen!)

Montage-Zubehör (im Lieferumfang enthalten)

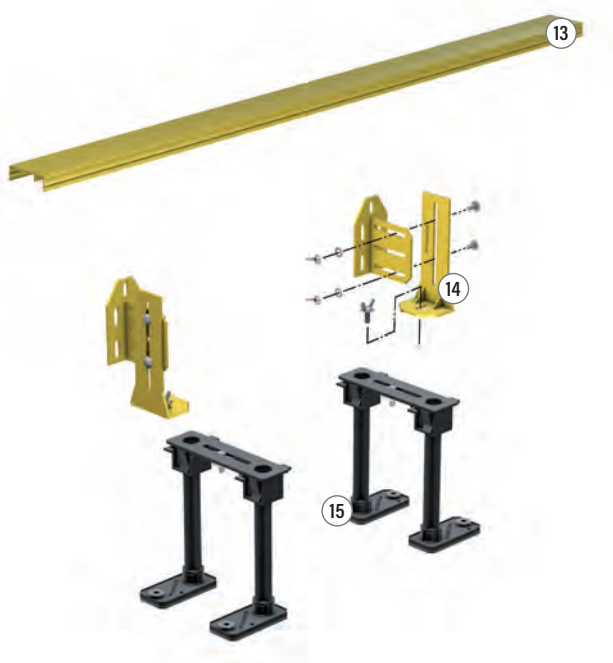

13. Plattenanschlag
14. Hilfskonsole für Wandmontage
15. Stellfüsse für Bodenmontage (separat bestellen!)

Einbauvarianten ohne Verlängerung

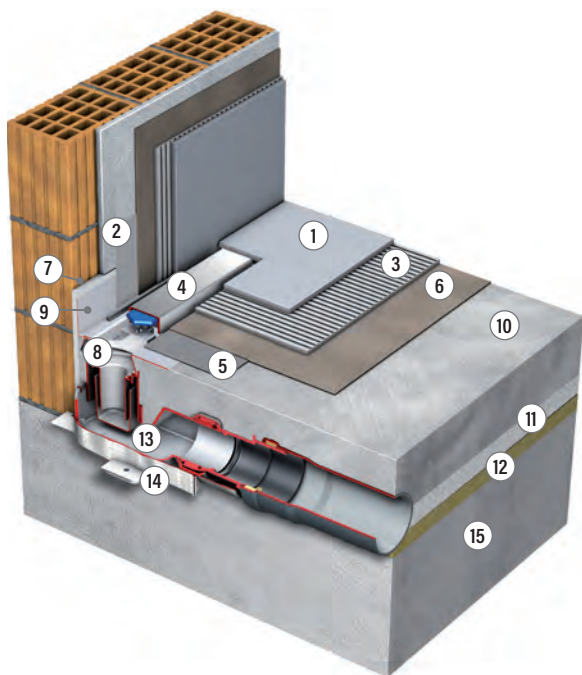

1. Platte
2. Dichtband
3. Plattenkleber
4. Abdeckung
5. Dichtband PermaSeal
6. Abdichtung
7. Randdämmstreifen
8. Rinne
9. Zarge
10. Unterlagsboden
11. Trittschalldämmung
12. Wärmedämmung
13. Ablauf PRIMO Plus
14. Schallschutz-Ummantelung zu Ablauf PRIMO Plus
15. Beton

Rinne mit Zarge, Ablauf im Unterlagsboden (ohne Verlängerung)

<p>Variante 1.1</p>	<p>25 mm Geruchsverschluss Einbauhöhe 89 mm Ablaufleistung 30 l/min Info: Rinnen-Stützen 25 mm kürzen</p>	
<p>Variante 1.2</p>	<p>40 mm Geruchsverschluss Einbauhöhe 104 mm Ablaufleistung 30 l/min Info: Rinnen-Stützen 10 mm kürzen</p>	
<p>Empfehlung Variante 1.3</p> <p>Swiss Quality VSA 32101</p>	<p>50 mm Geruchsverschluss Einbauhöhe 113 mm Ablaufleistung 33 l/min</p>	



Einbauvarianten mit Verlängerung exzentrisch

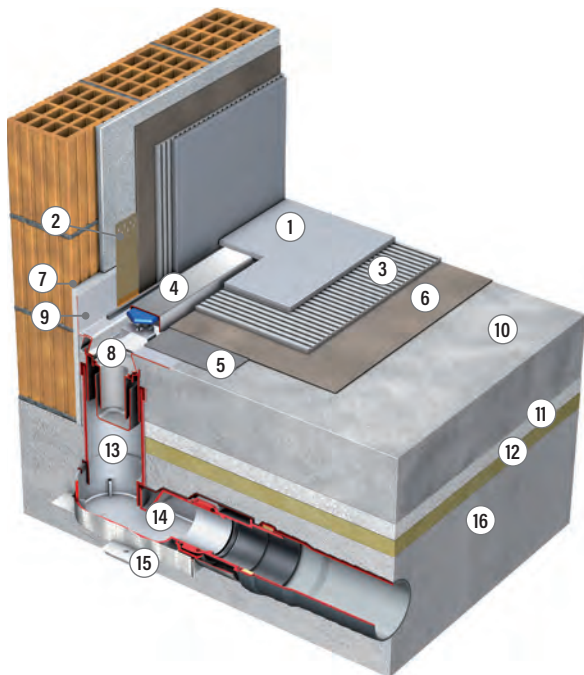

1. Platte
2. Dichtband
3. Plattenkleber
4. Abdeckung
5. Dichtband Permaseal
6. Abdichtung
7. Randdämmstreifen
8. Rinne
9. Zarge
10. Unterlagsboden
11. Trittschalldämmung
12. Wärmedämmung
13. Verlängerung
14. Ablauf PRIMO Plus
15. Schallschutzummantelung zu Ablauf PRIMO Plus
16. Beton

Rinne mit Zarge, Ablauf im Beton (mit Verlängerung)

Variante 2 ± 3,5 mm



50 mm Geruchsverschluss

Einbauhöhe	135 – 215 mm	
Ablaufleistung		
bei minimaler Einbauhöhe	135 mm	40 l / min
bei maximaler Einbauhöhe	215 mm	48 l / min

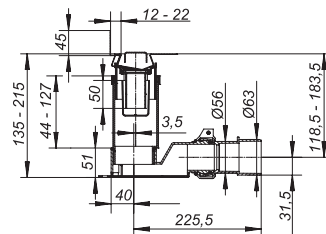

3,5 mm Verstellmöglichkeit der Rinne nach dem Einbetonieren des Ablaufgehäuses PRIMO Plus

Variante 3 ± 12,5 mm



50 mm Geruchsverschluss

Einbauhöhe	165 – 218 mm	
Ablaufleistung		
bei minimaler Einbauhöhe	165 mm	40 l / min
bei maximaler Einbauhöhe	218 mm	48 l / min

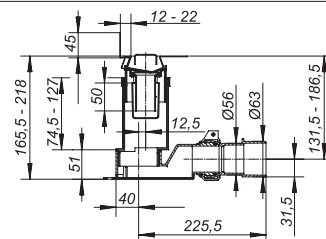

12,5 mm Verstellmöglichkeit der Rinne nach dem Einbetonieren des Ablaufgehäuses PRIMO Plus



Duschrinne Aqua SwissLine Flex

Einbau an der Wand

- Material: Edelstahl 1.4301
 Stützen: \varnothing 71 mm ABS
 mit:
- Wandzarge 12 - 22 mm einstellbar
 - Befestigungsmaterial
 - Randdämmstreifen
 - Bauschutz
 - Reinigungsbürste

NEU
Längen bis
1600 mm

Aqua SwissLine Flex	LÄNGE		NPK-NR.	ARTIKEL-NR.
	L1	L2		
	500 mm	600 mm	655121	6-AD1050-4
	600 mm	700 mm	655122	6-AD1060-4
	700 mm	800 mm	655123	6-AD1070-4
	800 mm	900 mm	655124	6-AD1080-4
	900 mm	1000 mm	655125	6-AD1090-4
	1000 mm	1100 mm	655126	6-AD1100-4
	1100 mm	1200 mm	655127/1	6-AD1110-4
	1200 mm	1300 mm	655127	6-AD1120-4
	1300 mm	1400 mm		6-AD1130-4
	1400 mm	1500 mm		6-AD1140-4
	1500 mm	1600 mm		6-AD1150-4

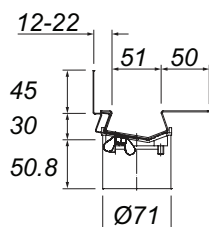
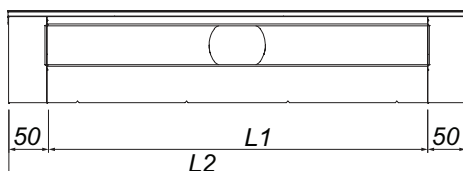
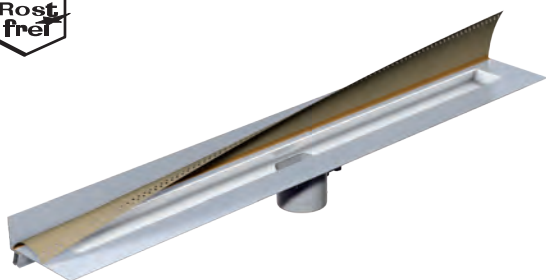

Abdeckungen ab Seite 44 - Zubehör ab Seite 52

✓ Erhöhte Schallschutzanforderungen nach SIA 181 erfüllt



NUR BEI SCHACO!
 Massgefertigte Duschrinnen bis 5000 mm exakt angepasst
 an die Einbausituation. Formular unter www.schacoag.ch

Duschrinne Aqua SwissLine Flex - komplett

Einbau an der Wand

- Material: Edelstahl 1.4301
 Stützen: \varnothing 71 mm ABS
 mit:
- Wandzarge 12 - 22 mm einstellbar
 - Befestigungsmaterial
 - Randdämmstreifen
 - Bauschutz
 - Reinigungsbürste
 - Ablaufgehäuse PRIMO Plus
 - Dichtband Permaseal

Aqua SwissLine Flex - komplett	LÄNGE		ARTIKEL-NR.
	L1	L2	
	500 mm	600 mm	6-AD1050-H4
	600 mm	700 mm	6-AD1060-H4
	700 mm	800 mm	6-AD1070-H4
	800 mm	900 mm	6-AD1080-H4
	900 mm	1000 mm	6-AD1090-H4
	1000 mm	1100 mm	6-AD1100-H4
	1100 mm	1200 mm	6-AD1110-H4
	1200 mm	1300 mm	6-AD1120-H4

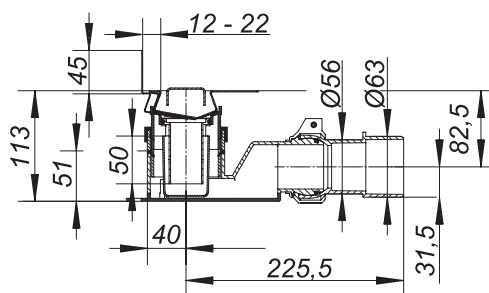
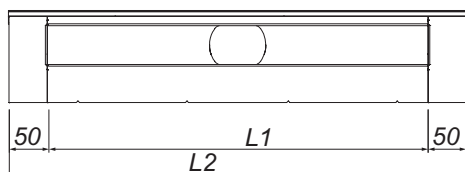

Abdeckungen ab Seite 44 – Zubehör ab Seite 52

✓ Erhöhte Schallschutzanforderungen nach SIA 181 erfüllt



NUR BEI SCHACO!
 Massgefertigte Duschrinnen bis 5000 mm exakt angepasst
 an die Einbausituation. Formular unter www.schacoag.ch

Aqua SwissLine Vario

Einbau in der Fläche oder an der Wand

Duschrinnen SwissLine

DuschBoard Aqua

Abdeckungen/Abschlussrahmen

PRIMO Plus/Zubehör

Keilschienen und Profile

Komponenten

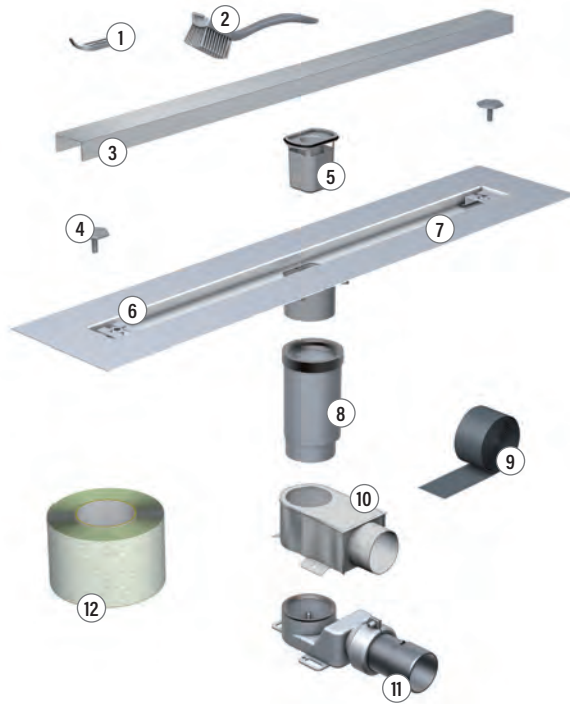

1. Schlüssel
2. Reinigungsbürste
3. Abdeckung (separat bestellen!)
4. Stellschrauben
5. Geruchsverschluss
6. Klammern für Stellschrauben
7. Duschrinne Aqua
8. Verlängerung inkl. Dichtung
9. Bandage für Verlängerung
10. Schallschutz-Ummantelung zu Ablauf PRIMO Plus (separat bestellen!)
11. Ablauf PRIMO Plus (separat bestellen!)
12. Dichtband Permaseal (separat bestellen!)

Montage-Zubehör (im Lieferumfang enthalten)

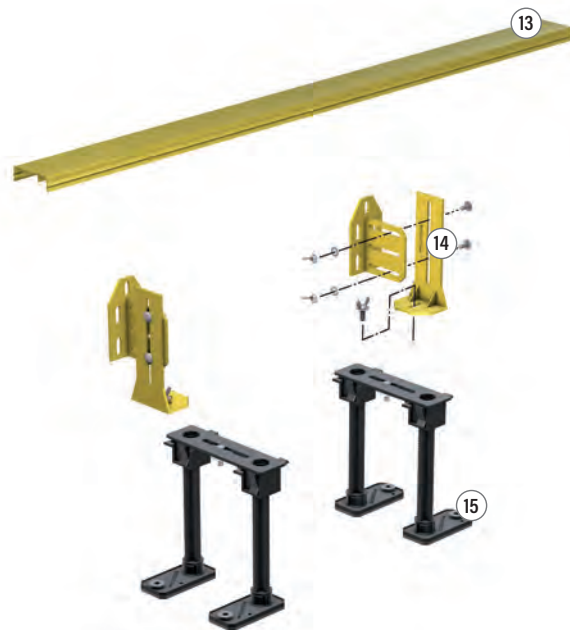

13. Plattenanschlag
14. Hilfskonsole für Wandmontage
15. Stellfüsse für Bodenmontage

Montage/Aufbordung 8/10 bzw. 24/28 mm

- die Duschrinne wird flach angeliefert
- mittels angebrachter Laserschnitte kann vor Ort die gewünschte Seite gekantet werden
- die Duschrinne kann in zwei verschiedenen Varianten eingebaut werden



- a1: Zargenabstand vorne / hinten
- a2: Zargenabstand vorne / hinten
- b1: Flansch vorne / hinten
- b2: Flansch vorne / hinten
- c: Flansch seitlich

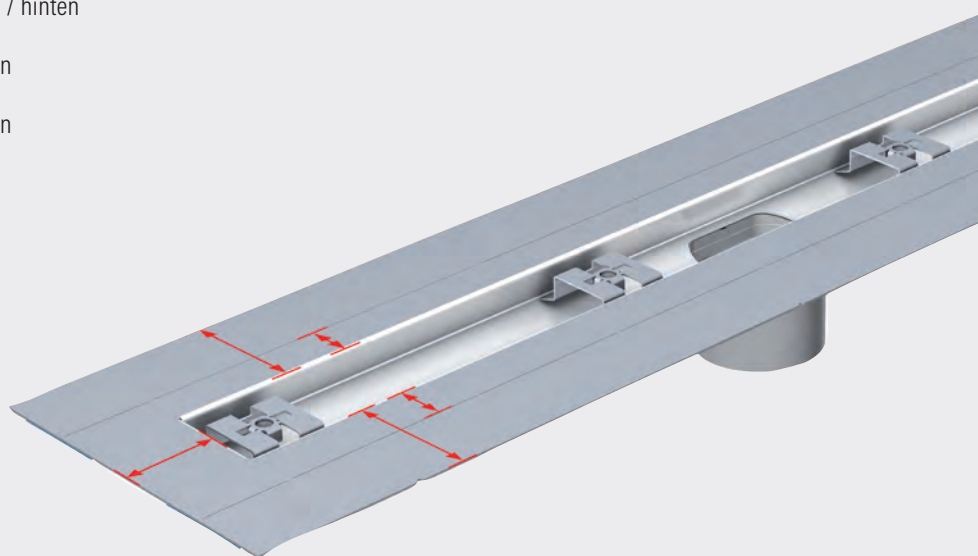

Durch Drehen um 180° kann der Abstand der Wandzarge gewählt werden.

Rinne Vario	a1	a2	b1	b2	c
Aqua SwissLine Vario 8 bzw. 10 mm	8	10	58	60	50
Aqua SwissLine Vario 24 bzw. 28 mm	24	28	66	70	50

Variante 1

Duschrinne für den Einbau in der Fläche, Raummitte oder in Wandnähe



Variante 2

Duschrinne für den Einbau an der Wand, Zarge kanten

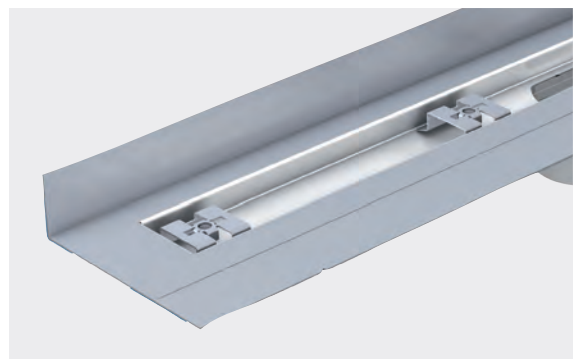
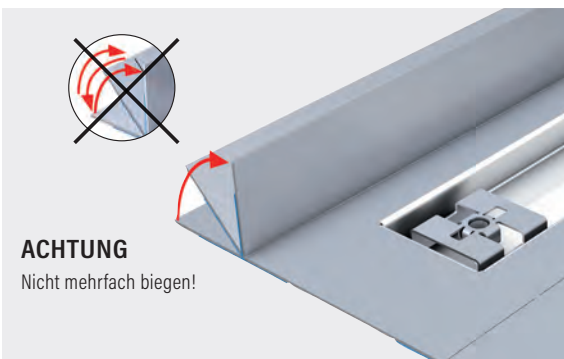
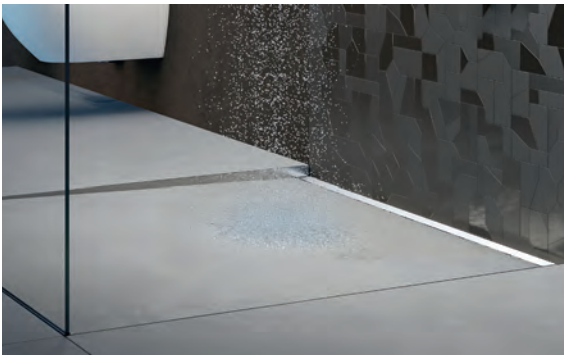

Duschrinne Aqua SwissLine Vario
Einbau in der Fläche oder an der Wand

- Material: Edelstahl 1.4301
 Stützen: ø 71 mm ABS
 mit:
- Laserschnitte für gewünschte Zarge zum Kanten (8 bzw. 10 mm)
 - Befestigungsmaterial
 - Randdämmstreifen
 - Bauschutz
 - Reinigungsbürste

Aqua SwissLine Vario 8/10	LÄNGE		ARTIKEL-NR.
	L1	L2	
	500 mm	600 mm	6-DV10050-4
	600 mm	700 mm	6-DV10060-4
	700 mm	800 mm	6-DV10070-4
	800 mm	900 mm	6-DV10080-4
	900 mm	1000 mm	6-DV10090-4
	1000 mm	1100 mm	6-DV10100-4
	1100 mm	1200 mm	6-DV10110-4
	1200 mm	1300 mm	6-DV10120-4

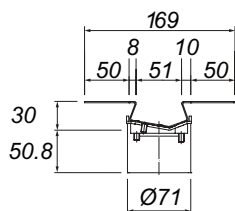
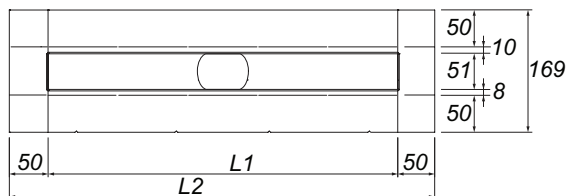

Abdeckungen ab Seite 44 – Zubehör ab Seite 52

✓ Erhöhte Schallschutzanforderungen nach SIA 181 erfüllt



NUR BEI SCHACO!
 Massgefertigte Duschrinnen bis 5000 mm exakt angepasst an die Einbausituation. Formular unter www.schacoag.ch

Duschrinne Aqua SwissLine Vario
Einbau in der Fläche oder an der Wand

- Material: Edelstahl 1.4301
 Stützen: ø 71 mm ABS
 mit:
- Laserschnitte für gewünschte Zarge zum Kanten (24 bzw. 28 mm)
 - Befestigungsmaterial
 - Randdämmstreifen
 - Bauschutz
 - Reinigungsbürste

Aqua SwissLine Vario 24/28	LÄNGE		ARTIKEL-NR.
	L1	L2	
	500 mm	600 mm	6-DV28050-4
	600 mm	700 mm	6-DV28060-4
	700 mm	800 mm	6-DV28070-4
	800 mm	900 mm	6-DV28080-4
	900 mm	1000 mm	6-DV28090-4
	1000 mm	1100 mm	6-DV28100-4
	1100 mm	1200 mm	6-DV28110-4
	1200 mm	1300 mm	6-DV28120-4

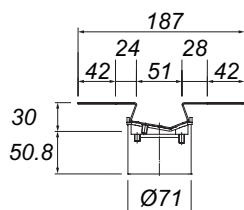
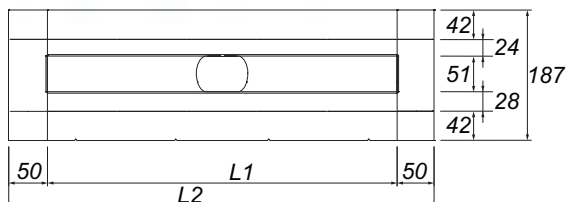

Abdeckungen ab Seite 44 – Zubehör ab Seite 52

✓ Erhöhte Schallschutzanforderungen nach SIA 181 erfüllt



NUR BEI SCHACO!
 Massgefertigte Duschrinnen bis 5000 mm exakt angepasst an die Einbausituation. Formular unter www.schacoag.ch

Duschrinne Aqua SwissLine Vario - komplett
Einbau in der Fläche oder an der Wand

- Material: Edelstahl 1.4301
Stützen: ø 71 mm ABS
mit:
- Laserschnitte für gewünschte Zarge zum Kanten (8 bzw. 10 mm)
 - Befestigungsmaterial
 - Randdämmstreifen
 - Bauschutz
 - Reinigungsbürste
 - Ablaufgehäuse PRIMO Plus
 - Dichtband Permaseal

Aqua SwissLine Vario 8/10 - komplett	LÄNGE		ARTIKEL-NR.
	L1	L2	
	500 mm	600 mm	6-DV10050-H4
	600 mm	700 mm	6-DV10060-H4
	700 mm	800 mm	6-DV10070-H4
	800 mm	900 mm	6-DV10080-H4
	900 mm	1000 mm	6-DV10090-H4
	1000 mm	1100 mm	6-DV10100-H4
	1100 mm	1200 mm	6-DV10110-H4
	1200 mm	1300 mm	6-DV10120-H4

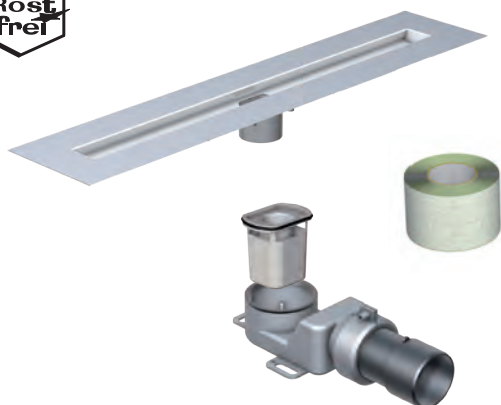

Abdeckungen ab Seite 44 – Zubehör ab Seite 52

✓ Erhöhte Schallschutzanforderungen nach SIA 181 erfüllt

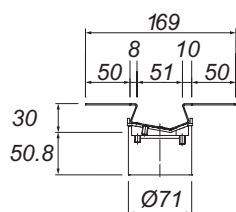
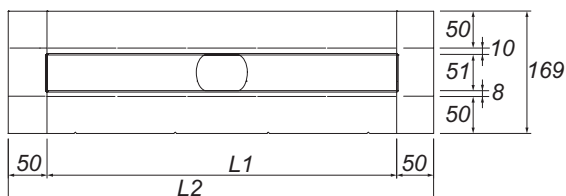

NUR BEI SCHACO!

Massgefertigte Duschrinnen bis 5000 mm exakt angepasst an die Einbausituation. Formular unter www.schacoag.ch

Duschrinne Aqua SwissLine Vario - komplett
Einbau in der Fläche oder an der Wand

- Material: Edelstahl 1.4301
 Stützen: ø 71 mm ABS
 mit:
- Laserschnitte für gewünschte Zarge zum Kanten (24 bzw. 28 mm)
 - Befestigungsmaterial
 - Randdämmstreifen
 - Bauschutz
 - Reinigungsbürste
 - Ablaufgehäuse PRIMO Plus
 - Dichtband Permaseal

Aqua SwissLine Vario 24/28 - komplett	LÄNGE		ARTIKEL-NR.
	L1	L2	
	500 mm	600 mm	6-DV28050-H4
	600 mm	700 mm	6-DV28060-H4
	700 mm	800 mm	6-DV28070-H4
	800 mm	900 mm	6-DV28080-H4
	900 mm	1000 mm	6-DV28090-H4
	1000 mm	1100 mm	6-DV28100-H4
	1100 mm	1200 mm	6-DV28110-H4
	1200 mm	1300 mm	6-DV28120-H4

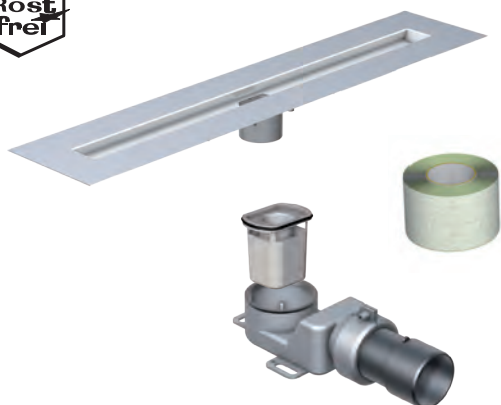

Abdeckungen ab Seite 44 – Zubehör ab Seite 52

✓ Erhöhte Schallschutzanforderungen nach SIA 181 erfüllt

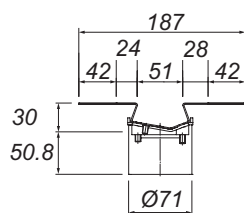
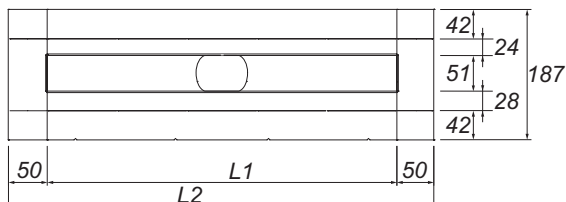

NUR BEI SCHACO!
 Massgefertigte Duschrinnen bis 5000 mm exakt angepasst an die Einbausituation. Formular unter www.schacoag.ch

Einbau in der Fläche

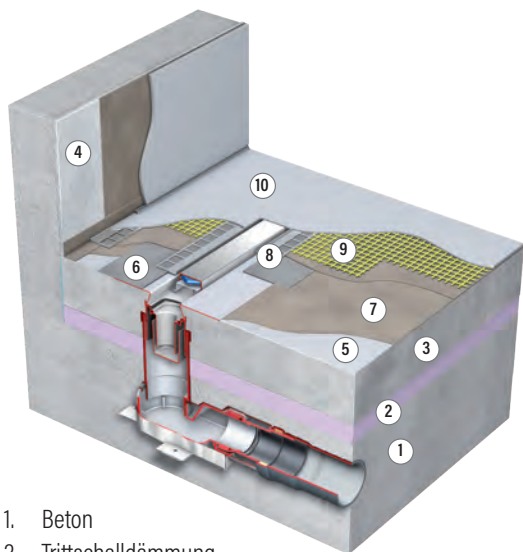

1. Beton
2. Trittschalldämmung
3. Unterlagsboden
4. Grundputz
5. PCI Gisogrund
6. Fugendichtband selbstklebend
7. PCI Seccoral 2K Rapid
8. Abschlussprofile Naturofloor
9. Glasfasergewebeeinbettung
10. Naturofloorbelag 4 mm

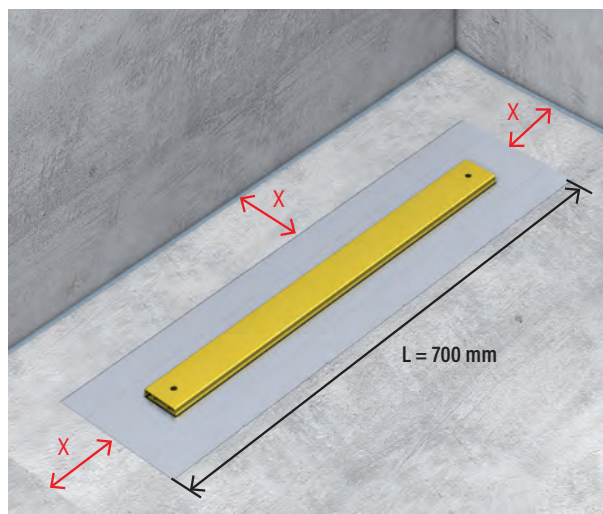

Beispiel: Duschkbreite 900 mm, Gehäuselänge 700 mm, Abdeckung 600 mm
Wandabstand $x = \text{mind. } 100 \text{ mm}$

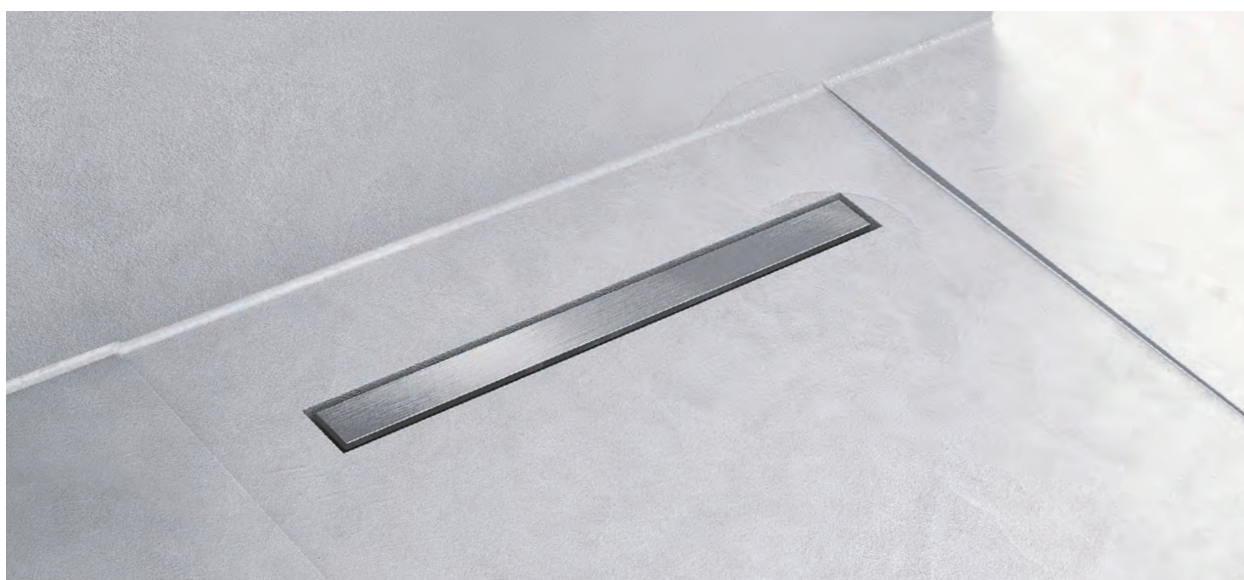

Bestellhinweis



Aqua SwissLine Vario



Abdeckung



Ablauf PrimoPlus



Schallschutz

Einbau an der Wand

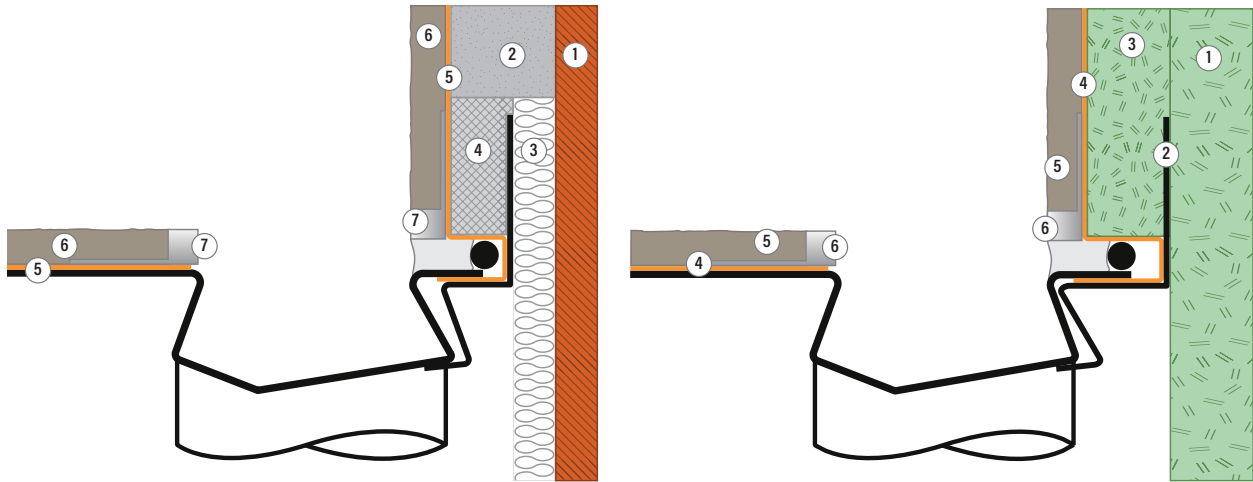

Einbau an Mauerwerk mit Grundputz

1. Mauerwerk
2. Grundputz mind. 15 mm
3. Randdämmstreifen
4. armierte Spachtelung
5. Abdichtung inkl. Dichtband
6. Naturofloorbelag 4 mm inkl. Glasfasergewebe
7. Abschlussprofil Naturofloor

Einbau mit Doppelbeplankung im Trockenbau

1. Erste Beplankung 12,5 mm
2. Zarge auf Plattenstärke der zweiten Beplankung + 6 bis 7 mm ausgefahren
3. Zweite Beplankung
4. Abdichtung inkl. Dichtband
5. Naturofloorbelag 4 mm inkl. Glasfasergewebe
6. Abschlussprofil Naturofloor



Bestellhinweis

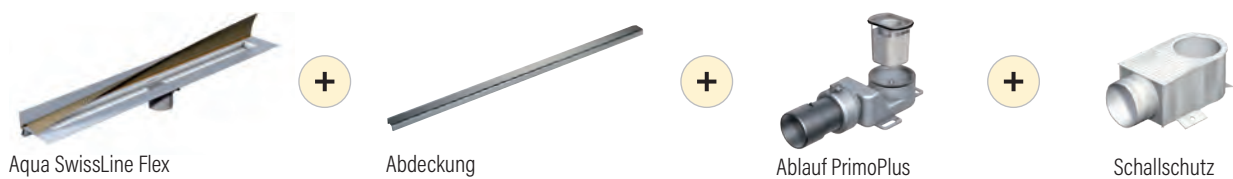



Duschrinnen SwissLine

DuschBoard Aqua

Abdeckungen/Abschlussrahmen

PRIMO Plus/Zubehör

Keilschienen und Profile

Aqua SwissLine Ineva

Einbau in der Fläche oder an der Wand, geeignet für fugenlose Beläge*

* für Naturofloor-Beläge Aqua SwissLine Vario verwenden (siehe Seite 25 und 26)

Duschrinne Aqua SwissLine Ineva W

Einbau an der Wand

geeignet für fugenlose Bodenbeläge (ausgeschlossen Naturfloor)

Material: Edelstahl 1.4301

Stützen: \varnothing 71 mm ABS

- mit:
- Rahmen 15 x 4 mm, 3-seitig, punktuell aufgeschweisster
 - Abschlussrahmen ohne Dichtfunktion
 - Wandzarge 12 - 22 mm einstellbar
 - Befestigungsmaterial
 - Randdämmstreifen
 - Bauschutz
 - Reinigungsbürste

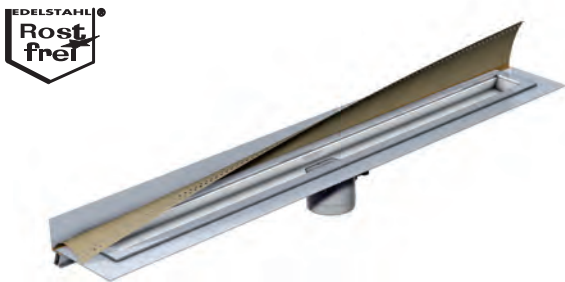
Aqua SwissLine Ineva W	LÄNGE		ARTIKEL-NR.
	L1	L2	
	500 mm	600 mm	6-AD3050-4
	600 mm	700 mm	6-AD3060-4
	700 mm	800 mm	6-AD3070-4
	800 mm	900 mm	6-AD3080-4
	900 mm	1000 mm	6-AD3090-4
	1000 mm	1100 mm	6-AD3100-4
	1100 mm	1200 mm	6-AD3110-4
	1200 mm	1300 mm	6-AD3120-4

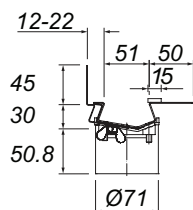
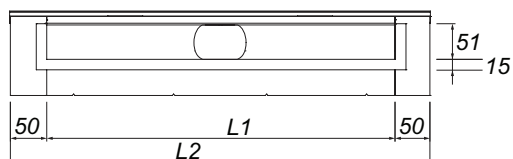

Abdeckungen ab Seite 44 – Zubehör ab Seite 52



Erhöhte Schallschutzanforderungen nach SIA 181 erfüllt



NUR BEI SCHACO!

Massgefertigte Duschrinnen bis 5000 mm exakt angepasst an die Einbausituation. Formular unter www.schacoag.ch

Duschrinne Aqua SwissLine Ineva F

Einbau in der Fläche

geeignet für fugenlose Wand- /Bodenbeläge (ausgeschlossen Naturfloor)

Material: Edelstahl 1.4301

Stützen: \varnothing 71 mm ABS

- mit:
- Rahmen 15 x 4 mm, 4-seitig, punktuell aufgeschweisster Abschlussrahmen ohne Dichtfunktion
 - Befestigungsmaterial
 - Randdämmstreifen
 - Bauschutz
 - Reinigungsbürste

Aqua SwissLine Ineva F	LÄNGE		ARTIKEL-NR.
	L1	L2	
	500 mm	600 mm	6-AD4050-4
	600 mm	700 mm	6-AD4060-4
	700 mm	800 mm	6-AD4070-4
	800 mm	900 mm	6-AD4080-4
	900 mm	1000 mm	6-AD4090-4
	1000 mm	1100 mm	6-AD4100-4
	1100 mm	1200 mm	6-AD4110-4
	1200 mm	1300 mm	6-AD4120-4

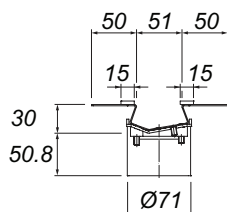
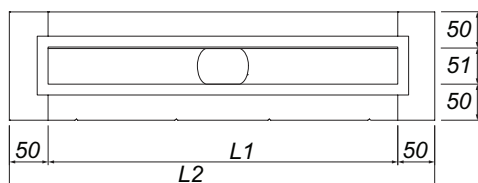

Abdeckungen ab Seite 44 – Zubehör ab Seite 52



Erhöhte Schallschutzanforderungen nach SIA 181 erfüllt



NUR BEI SCHACO!

Massgefertigte Duschrinnen bis 5000 mm exakt angepasst an die Einbausituation. Formular unter www.schacoag.ch



Dallmer Duschrinne CeraLine Nano

Die Duschrinne mit nur 71 mm Bauhöhe



Am Platz soll es nicht scheitern, wenn bodengleiche Duschen gewünscht werden. Wo niedrige Bauhöhe wichtiger ist als hohe Ablaufleistungen, kommt die Duschrinne CeraLine Nano mit nur 71 mm Bauhöhe zum Einsatz.

Massanfertigungen sind auf Anfrage möglich

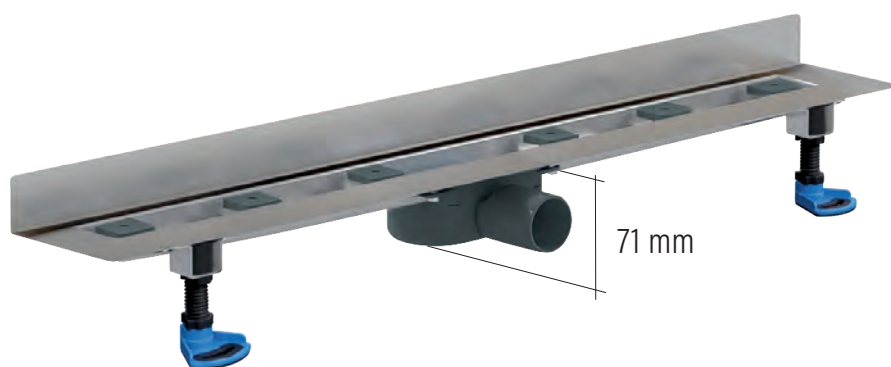

DALLMER Duschrinne CeraLine Nano

Einbau an der Wand

- Rinnenkörper: Edelstahl 1.4301
 Ablaufkörper: Polypropylen, hochschlagfest
 Stützen: ø 56 mm PE
 mit:
- Wandzarge 18,5 mm
 - schallentkoppelnden Montagefüßen zur Höheneinstellung
 - Flansch zur sicheren Aufnahme von Flüssigabdichtungen
 - Ablaufgehäuse mit Geruchs- und Reinigungsverschluss
 - höhenverstellbaren Justierschrauben
 - Bauschutz
 - Plattenanschlag
 - Rahmenklemmstück
 - Sperrwasserstand 24 mm

Ablaufleistungen nach DIN EN 1253, Tab. 3 in Verbindung mit DIN EN 274 (20 mm Anstauhöhe mit Standardrost)

	Norm	1 Ablauf
ø 56 mm	0,4 l/s	0,46 l/s

CeraLine Nano Ein Ablauf	LÄNGE		ARTIKEL-NR.
	L1	L2	
 <div style="background-color: #fff9c4; padding: 2px; display: inline-block;">Einbauhöhe 71 mm</div>	600 mm	700 mm	8-525666
	700 mm	800 mm	8-525673
	800 mm	900 mm	8-525680



Abdeckungen ab Seite 44 – Zubehör ab Seite 33

✓ Erhöhte Schallschutzanforderungen nach SIA 181 erfüllt

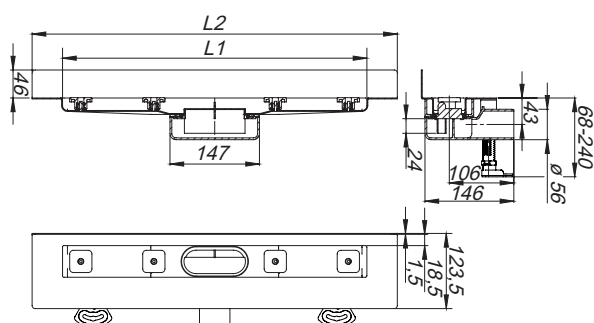

Schallschutz-Ummantelung

passend zur Duschrinne CeraLine Nano
erforderlich für Schallschutz SIA 181
passgenau vorgefertigt, robust, montagefreundlich

Schallschutz-Ummantelung CeraLine Nano	ARTIKEL	ARTIKEL-NR.
	Schallschutz-Ummantelung CeraLine Nano	8-525000-U



✓ Erhöhte Schallschutzanforderungen nach SIA 181 erfüllt



Stellschrauben

zur Montage/Höhenverstellung der Abdeckungen Aqua

Stellschrauben	ARTIKEL	HÖHE	ARTIKEL-NR.
	Stellschrauben Standard	19 mm	8-523983
	Stellschrauben Naturstein	32 mm	8-523976

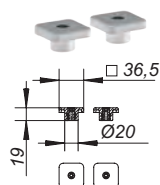

Stellschraube Standard

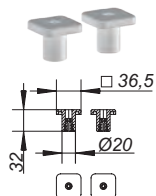

Stellschraube Naturstein

Schlüssel für Abdeckungen Aqua

einfache Hilfe zum Herausnehmen der Abdeckung
Material: PP grau

Schlüssel für Abdeckungen	ARTIKEL	ABMESSUNG	ARTIKEL-NR.
	Schlüssel für Abdeckungen	85 x 15 mm	6-AZR024



Geruchsverschluss CeraLine Nano

Geruchsverschluss CeraLine Nano	ARTIKEL	ARTIKEL-NR.
	Geruchsverschluss CeraLine Nano	8-521774





DuschBoard Aqua

mit Unterbauelement AquaPlan

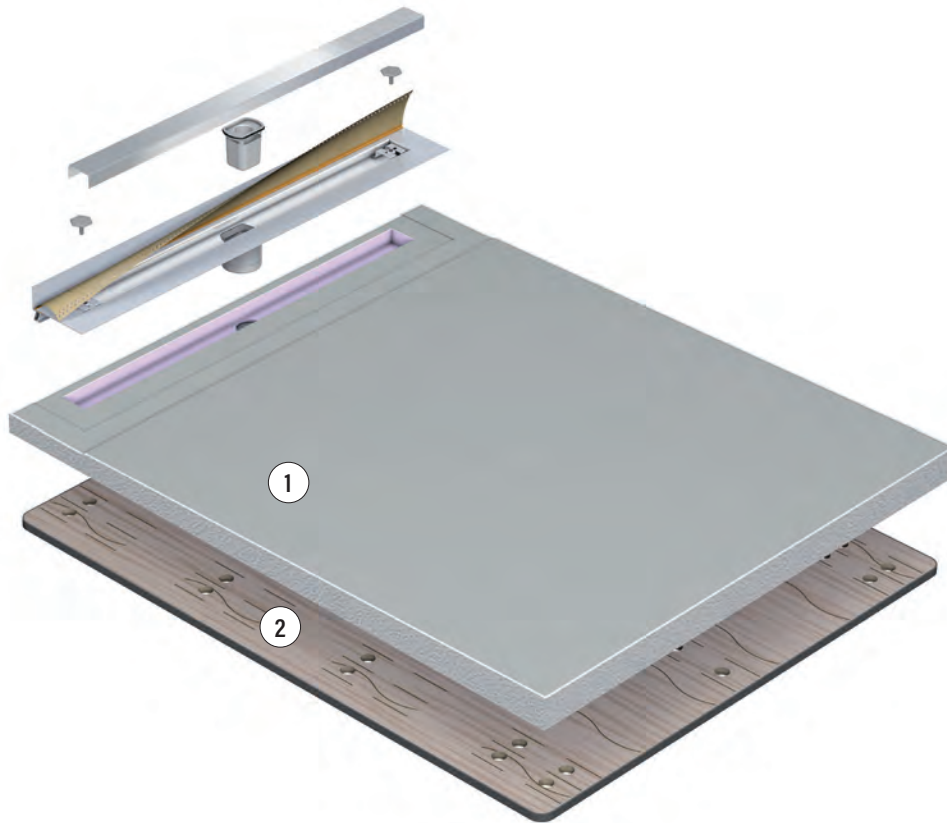

- ① DuschBoard Aqua
 - Duschelement mit Gefälle und integrierter Duschrinne
 - verschiedene Grössen / Abmessungen erhältlich
 - einfache / schnelle Montage
 - hochwertige Materialien
 - einzigartig in Handhabung und Qualität

- ② Unterbauelement AquaPlan
 - Unterbauelement passend zum DuschBoard Aqua
 - stufenlos höhenverstellbar von 46 – 134 mm
 - verschiedene Grössen / Abmessungen erhältlich
 - komplette Montage durch Installateur möglich
 - perfekter Unterlagsbodenersatz!
 - schneller Einbau ohne Trocknungszeiten
 - Montage mit üblichem Installations-Werkzeug
 - Schallschutz nach SIA 181 erfüllt (erhöhte Anforderungen)



Massanfertigung für beide Elemente auf Anfrage

Einbauvarianten mit Unterbauelement AquaPlan

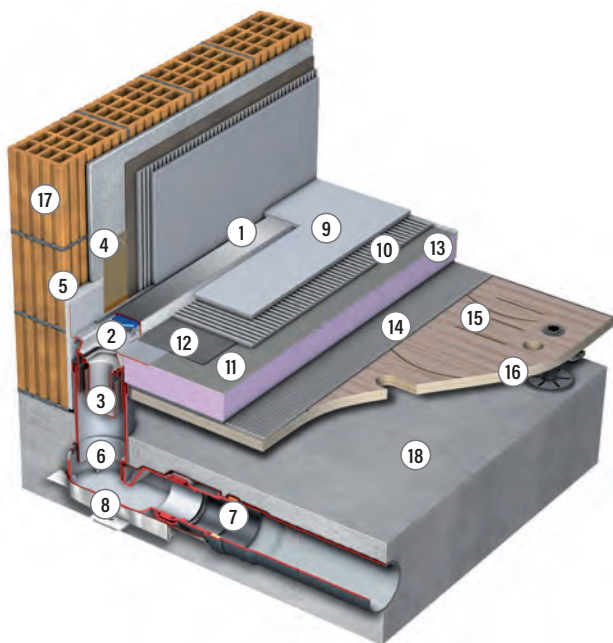

1. Abdeckung
2. Stellschrauben
3. Duschrinne
4. Dichtband
5. Randdämmstreifen
6. Verlängerung
7. Ablauf PRIMO Plus
8. Schallschutzummantelung PRIMO Plus
9. Platte
10. Plattenkleber
11. Abdichtung
12. Dichtband Permaseal
13. DuschBoard Aqua mit Schallschutzmatte und Randdämmstreifen
14. Spezialkleber
15. Unterbauelement mit Randdämmstreifen
16. Stellfuß
17. Backstein
18. Beton

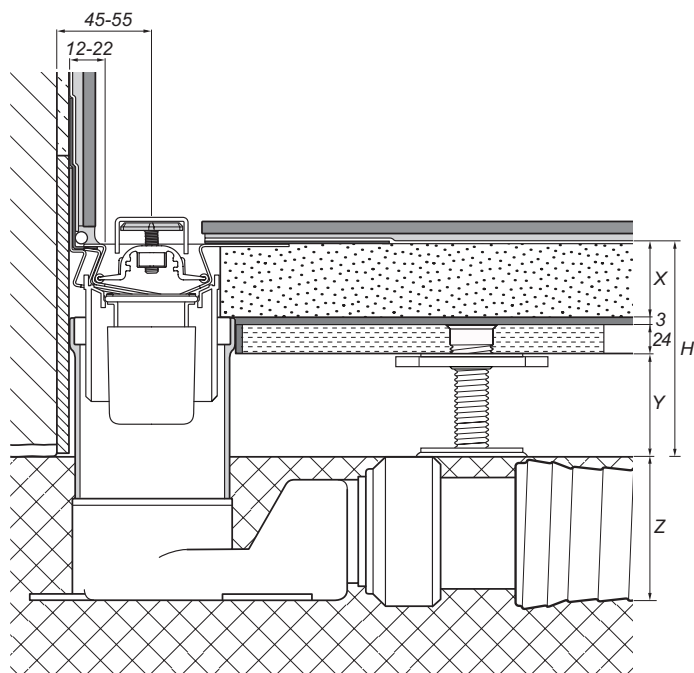

- $H_{\min.}$ minimale Einbauhöhe
 $H_{\max.}$ maximale Einbauhöhe
 X DuschBoard Stärke
 Y Höhenausgleich
 Z Höhe Ablaufgehäuse PRIMO Plus





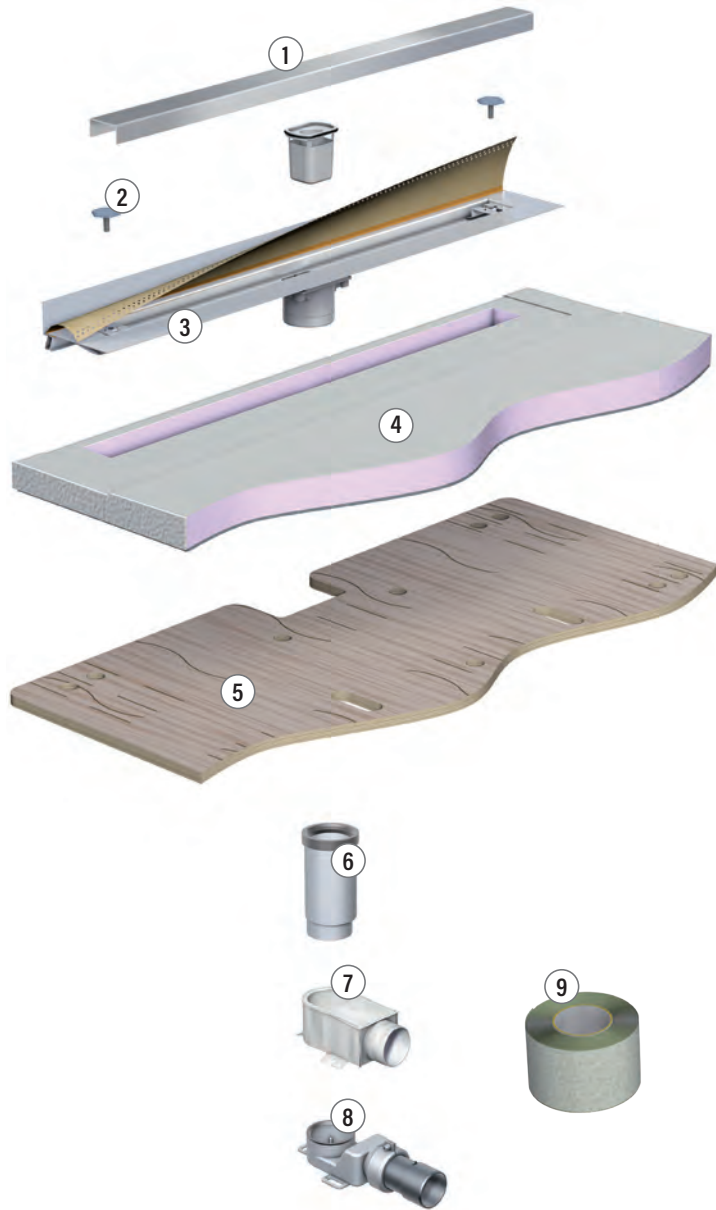



Einbaumasse	X	Y	Z	$H_{\min.}$	$H_{\max.}$
	mm	mm	mm	mm	mm
Längen bis 1500 mm	63	10 - 110	74	100	200
Längen 1500 - 1800 mm	75	10 - 110	74	110	210

Komponenten



1. Abdeckung
2. Stellschrauben
3. Duschrinne
4. DuschBoard
5. Unterbauelement
6. Verlängerung
7. Schallschutz-Ummantelung zu Ablauf PRIMO Plus
8. Ablaufgehäuse PRIMO Plus
9. Dichtband Permaseal

Zubehör

	Stellfuss 13 x
	Sechskant-Inbusschlüssel
	Bohrhilfe
	Schraubenzieher
	Spezialkleber
	Spachtel
	Randdämmstreifen
	Stegplatten

Einbauvarianten mit Montageplatte

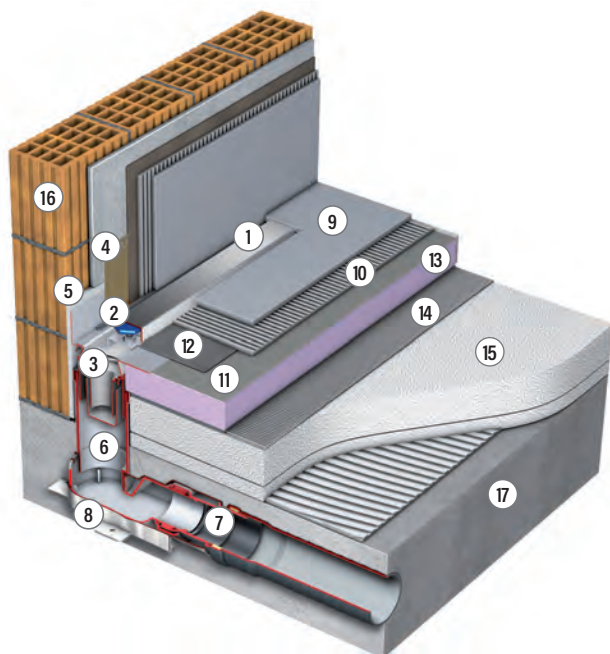

1. Abdeckung
2. Stellschrauben
3. Duschrinne
4. Dichtband
5. Randdämmstreifen
6. Verlängerung
7. Ablauf PRIMO Plus
8. Schallschutzummantelung PRIMO Plus
9. Platte
10. Plattenkleber
11. Abdichtung
12. Dichtband Permaseal
13. DuschBoard Aqua mit Schallschutzmatte und Randdämmstreifen
14. Kleber (z. B. Plattenkleber)
15. Montageplatten mit Randdämmstreifen
16. Backstein
17. Beton

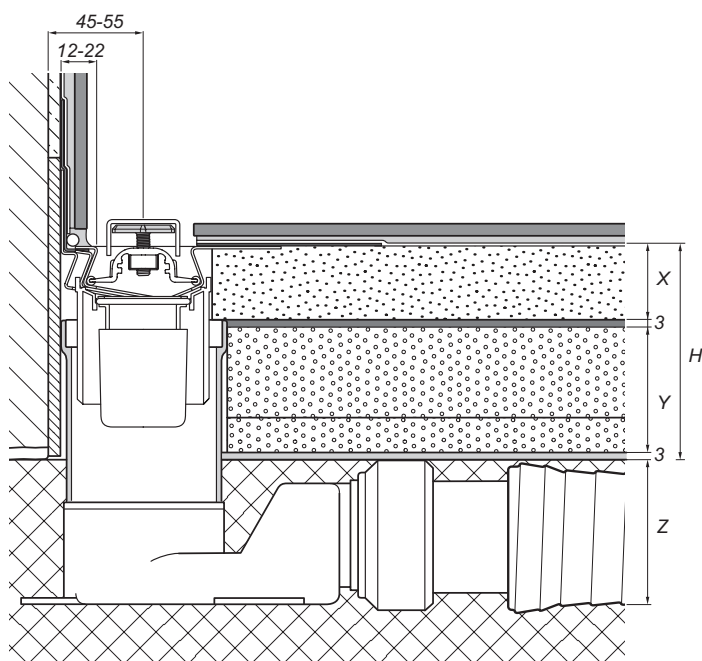

- $H_{\min.}$ minimale Einbauhöhe
 $H_{\max.}$ maximale Einbauhöhe
 X DuschBoard Stärke
 Y Höhenausgleich
 Z Höhe Ablaufgehäuse PRIMO Plus

Einbaumasse	X	Y	Z	$H_{\min.}$	$H_{\max.}$
	mm	mm	mm	mm	mm
Längen bis 1500 mm	63	20-70	74	93	142
Längen 1500 -1800 mm	75	20-70	74	101	151

Komponenten

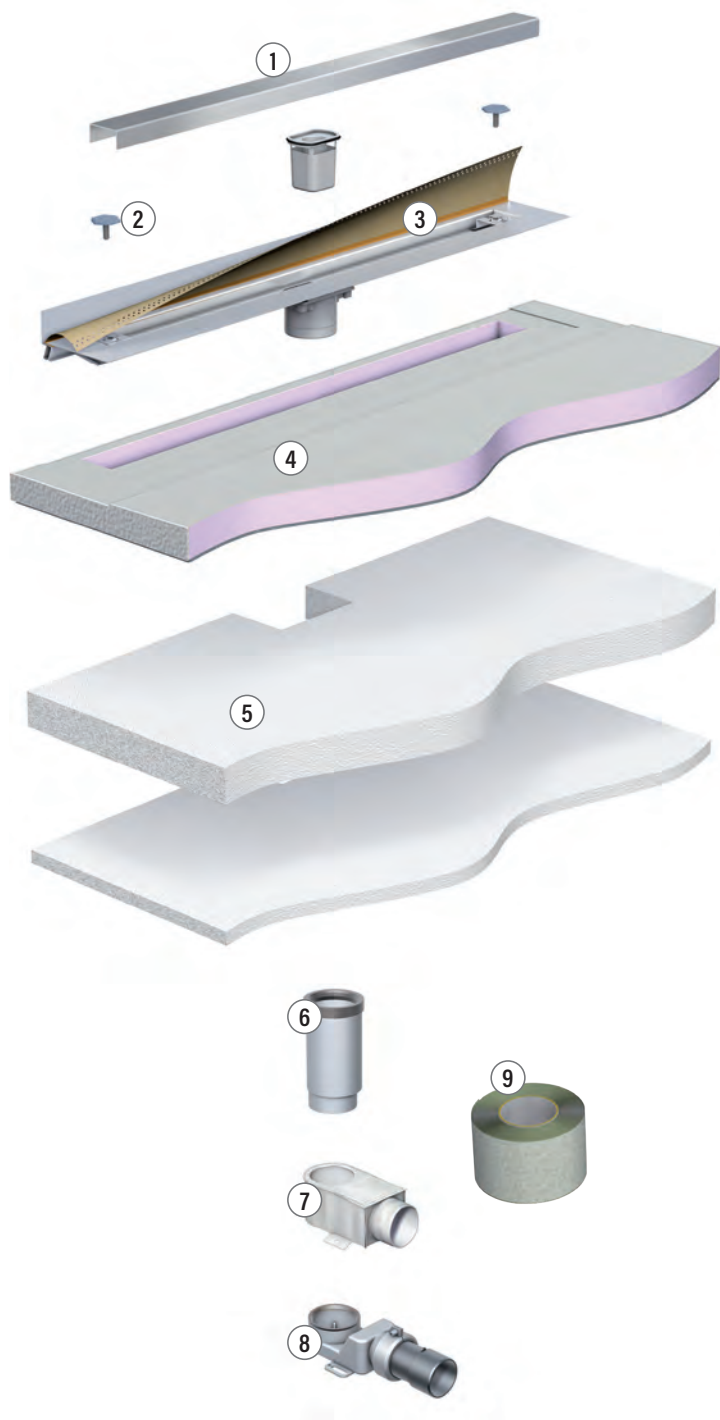

1. Abdeckung
2. Stellschrauben
3. Duschrinne
4. DuschBoard
5. Montageplatte
6. Verlängerung
7. Schallschutz-Ummantelung
8. Ablaufgehäuse PRIMO Plus
9. Dichtband Permaseal

DuschBoard Aqua

Duschrinne Aqua SwissLine Flex

DuschBoard Aqua

Wasserdichte Gefälleplatte mit werkseitig aufgebracht
Schallschutzmatte und Randdämmstreifen für Duschrinne
Aqua SwissLine Flex
Material: XPS-Schaum, wasserdichte Beschichtung
mit: Spezialkleber

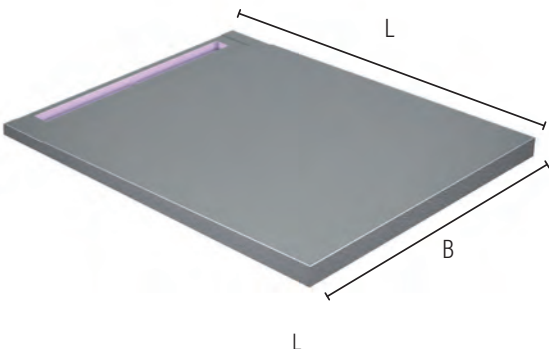
DuschBoard Aqua	GEFÄLLEPLATTE (B X L)*	RINNEN- ABMESSUNG	ARTIKEL-NR.
	900 x 1200 mm	700/800 mm	6-DBA090-4
	900 x 1400 mm	700/800 mm	6-DBA140-4
	900 x 1700 mm	700/800 mm	6-DBA090L-4
	900 x 1800 mm	700/800 mm	6-DBA0918-4
	1000 x 1200 mm	800/900 mm	6-DBA100-4
	1000 x 1700 mm	800/900 mm	6-DBA100L-4
	1000 x 1800 mm	800/900 mm	6-DBA1018-4
	1200 x 1200 mm	1000/1100 mm	6-DBA120-4
	1200 x 1700 mm	1000/1100 mm	6-DBA120L-4
	1200 x 1800 mm	1000/1100 mm	6-DBA1218-4

* inkl. Randdämmstreifen 5 mm

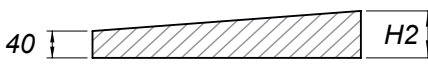

Länge (L)	Höhe (H2)
900 bis 1500 mm	63 mm
1501 bis 2000 mm	73 mm
2001 bis 2500 mm	85 mm

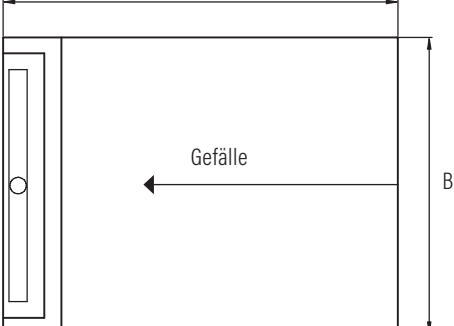

Duschrinne Aqua SwissLine Flex

Einbau an der Wand

Material: Edelstahl 1.4301
Stützen: ø 71 mm ABS
mit: - Wandzarge 12 bis 22 mm einstellbar
- Befestigungsmaterial

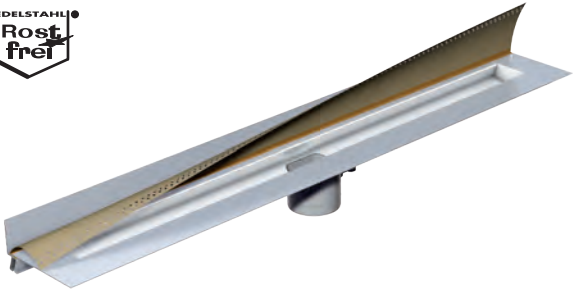
Duschrinne Aqua SwissLine Flex	LÄNGE		NPK-NR.	ARTIKEL-NR.
	L1	L2		
	700 mm	800 mm	655123	6-AD1070-4
	800 mm	900 mm	655124	6-AD1080-4
	1000 mm	1100 mm	655126	6-AD1100-4



Weitere Detailinformationen zur Duschrinne auf Seite 12

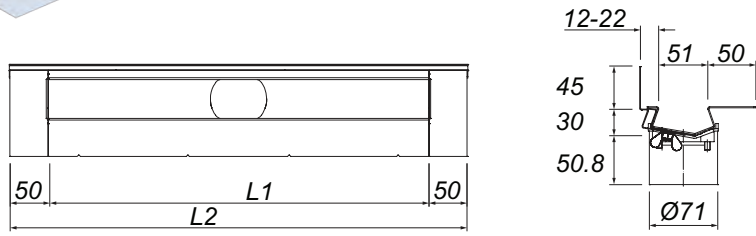

DuschBoard Aqua – komplett

Wasserdichte Gefälleplatte mit werkseitig aufgebracht
Schallschutzmatte und Randdämmstreifen für Duschrinne
Aqua SwissLine Flex

- Material: XPS-Schaum, wasserdichte Beschichtung
mit:
- Spezialkleber
 - Duschrinne Aqua SwissLine
 - Abdeckung Standard
 - Ablaufgehäuse PRIMO Plus
 - Dichtband Permaseal (5 m)

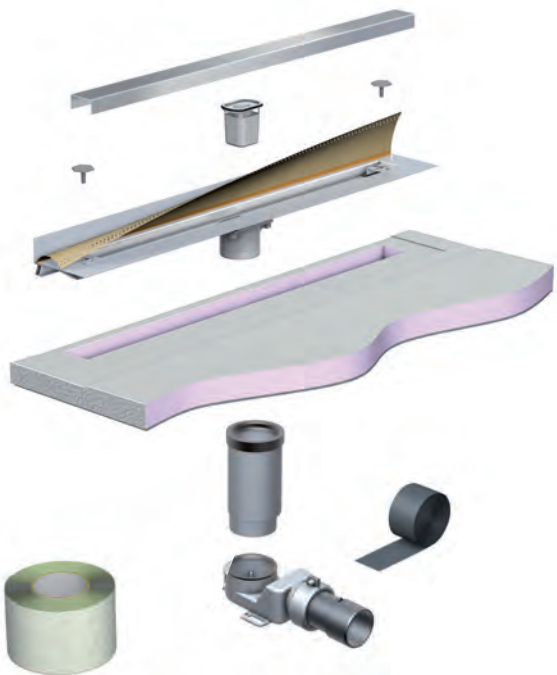
DuschBoard Aqua – komplett	GEFÄLLEPLATTE (B x L)*	RINNEN- ABMESSUNG	ARTIKEL NR.
	900 x 1200 mm	700/800 mm	6-DBA090-H4
	900 x 1400 mm	700/800 mm	6-DBA140-H4
	900 x 1700 mm	700/800 mm	6-DBA090L-H4
	900 x 1800 mm	700/800 mm	6-DBA0918-H4
	1000 x 1200 mm	800/900 mm	6-DBA100-H4
	1000 x 1700 mm	800/900 mm	6-DBA100L-H4
	1000 x 1800 mm	800/900 mm	6-DBA1018-H4
	1200 x 1200 mm	1000/1100 mm	6-DBA120-H4
	1200 x 1700 mm	1000/1100 mm	6-DBA120L-H4
	1200 x 1800 mm	1000/1100 mm	6-DBA1218-H4

* inkl. Randdämmstreifen 5 mm

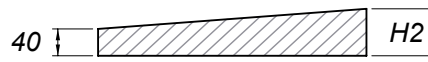

Länge (L)	Höhe (H2)
900 bis 1500 mm	63 mm
1501 bis 2000 mm	73 mm
2001 bis 2500 mm	85 mm

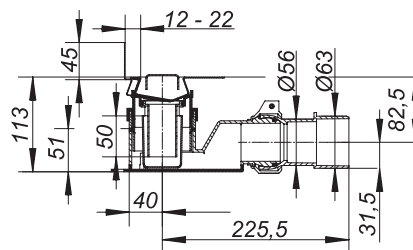
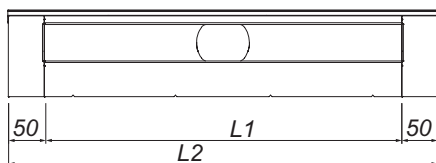
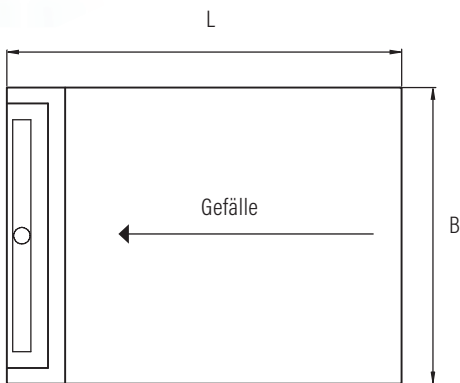



Unterbauelement AquaPlan Montageplatte

Unterbauelement AquaPlan

Unterbauelement für Höhenausgleich unter
DuschBoard Aqua, Mehrschichtplatte wasserfest,
höhenverstellbar 46 - 134 mm

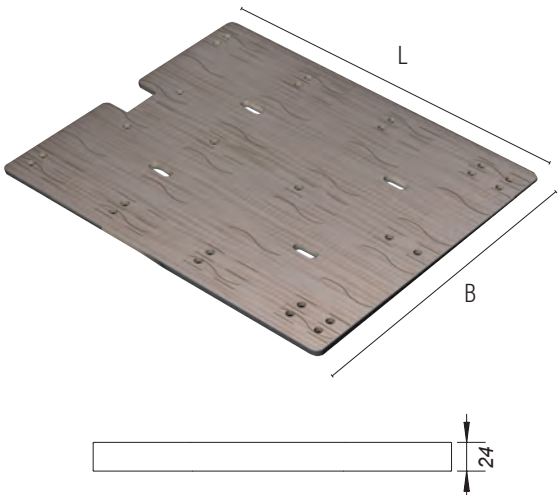
- mit:
- 13 Stellfüßen
 - Montagematerial

Unterbauelement AquaPlan	UNTERBAUELEMENT (B X L)	ARTIKEL-NR.
	900 x 1200 mm	6-DBU090
	900 x 1400 mm	6-DBU140
	900 x 1700 mm	6-DBU090L
	900 x 1800 mm	6-DBU0918
	1000 x 1200 mm	6-DBU100
	1000 x 1700 mm	6-DBU100L
	1000 x 1800 mm	6-DBU1018
	1200 x 1200 mm	6-DBU120
	1200 x 1700 mm	6-DBU120L
	1200 x 1800 mm	6-DBU1218

✓ Erhöhte Schallschutzanforderungen nach SIA 181 erfüllt 

Montageplatte

Montageplatte für Höhenausgleich unter DuschBoard Aqua

Material: EPS-Schaum

- mit:
- Ausfräsung für Ablauf
 - Randdämmstreifen

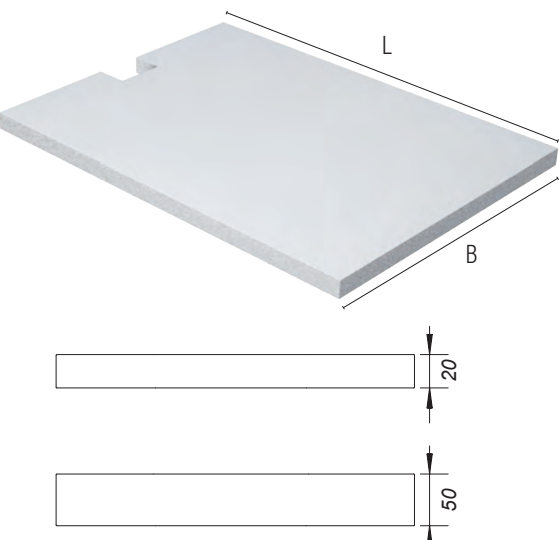
Montageplatte	MONTAGEPLATTE (B X L)	ARTIKEL-NR.
	900 x 1200 mm	6-DBM090
	900 x 1400 mm	6-DBM140
	1000 x 1200 mm	6-DBM100
	1200 x 1200 mm	6-DBM120

Im Lieferumfang sind 2 Platten enthalten: 1 x 50 mm und 1 x 20 mm

✓ Erhöhte Schallschutzanforderungen nach SIA 181 erfüllt 

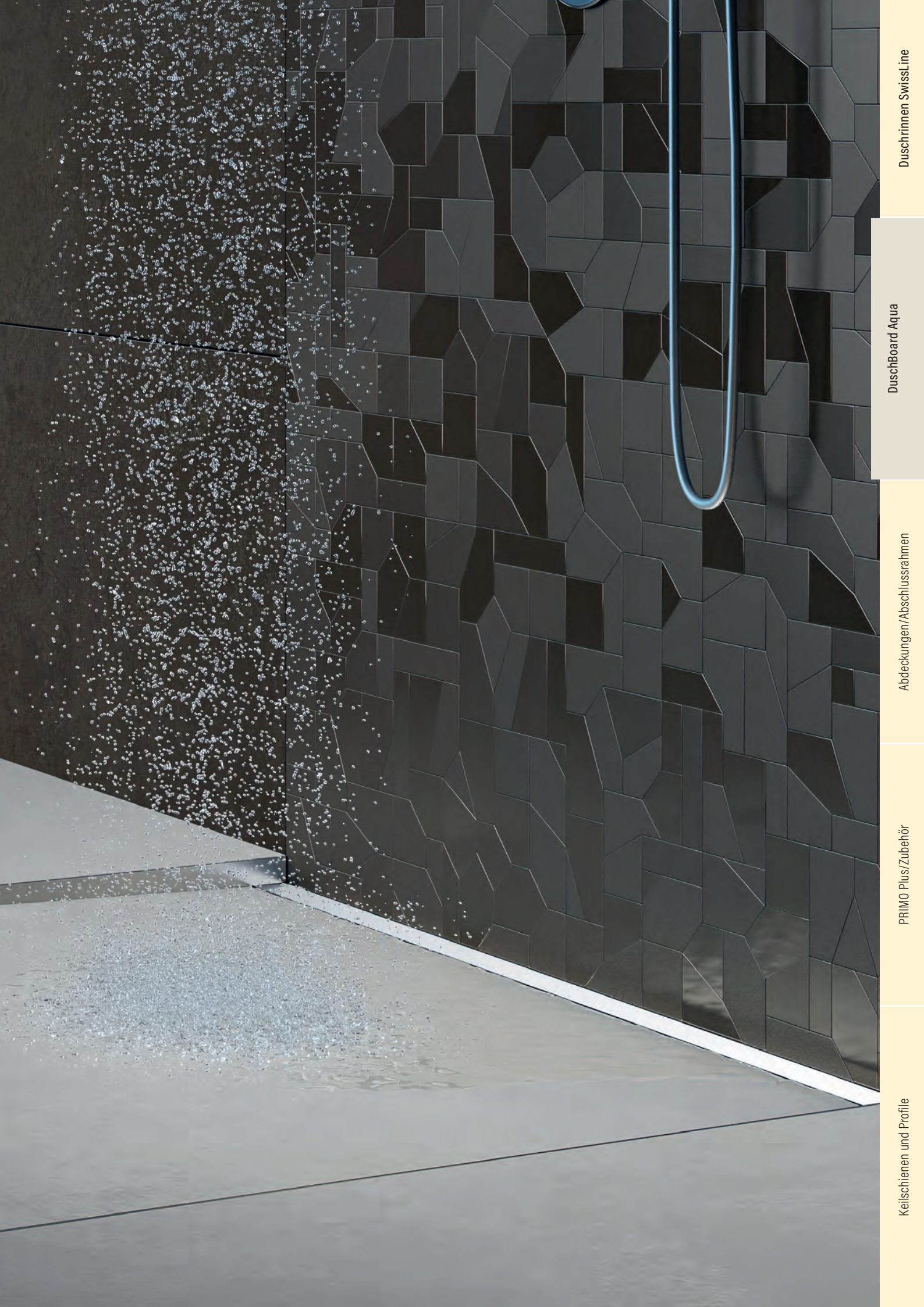

Keilschienen und Profile

PRIMO Plus/Zubehör

Abdeckungen/Abschlussrahmen

DuschBoard Aqua

Duschrinnen SwissLine



Abdeckungen

Abdeckung Aqua SwissLine Standard

geeignet für Bodenbeläge ab 1 mm, Breite 40 mm, geschliffen
Edelstahl 1.4301, Klasse K 3 (300 kg)

Standard	LÄNGE L1	NPK-NR.	ARTIKEL-NR.
	500 mm	655511	6-ADA050
	600 mm	655512	6-ADA060
	700 mm	655513	6-ADA070
	800 mm	655514	6-ADA080
	900 mm	655515	6-ADA090
	1000 mm	655516	6-ADA100
	1100 mm	655517	6-ADA110
	1200 mm	655517/1	6-ADA120
	1300 mm		6-ADA130
	1400 mm		6-ADA140
	1500 mm		6-ADA150

Abdeckung Aqua SwissLine Design

geeignet für Bodenbeläge ab 4 mm, Breite 40 mm, Auflage massiv 3 mm
Edelstahl 1.4301, Klasse K 3 (300 kg)

Design	LÄNGE L1	ARTIKEL-NR.
	500 mm	6-ADB050
	600 mm	6-ADB060
	700 mm	6-ADB070
	800 mm	6-ADB080
	900 mm	6-ADB090
	1000 mm	6-ADB100
	1100 mm	6-ADB110
	1200 mm	6-ADB120
	1300 mm	6-ADB130
	1400 mm	6-ADB140
	1500 mm	6-ADB150

Abdeckung Aqua SwissLine Individuell

geeignet für Bodenbeläge ab 12 mm, Breite 40 mm,
mit Rahmen zur Aufnahme von individuellen Bodenbelägen
Edelstahl 1.4301, Klasse K 3 (300 kg)

Individuell	LÄNGE L1	ARTIKEL-NR.
	500 mm	6-ADC050
	600 mm	6-ADC060
	700 mm	6-ADC070
	800 mm	6-ADC080
	900 mm	6-ADC090
	1000 mm	6-ADC100
	1100 mm	6-ADC110
	1200 mm	6-ADC120
	1300 mm	6-ADC130
	1400 mm	6-ADC140
	1500 mm	6-ADC150

Abdeckung Aqua SwissLine mit Mulde für fugenlose Beläge

geeignet für Bodenbeläge ab 4 mm, Höhe innen 4,75 mm, Breite 40 mm,
mit Rahmen zur Aufnahme von fugenlosen Bodenbelägen
Edelstahl 1.4301, Klasse K 3 (300 kg)

mit Mulde für fugenlose Beläge	LÄNGE L1	ARTIKEL-NR.
	500 mm	6-ADM050
	600 mm	6-ADM060
	700 mm	6-ADM070
	800 mm	6-ADM080
	900 mm	6-ADM090
	1000 mm	6-ADM100
	1100 mm	6-ADM110
	1200 mm	6-ADM120

Abdeckung Aqua SwissLine Design poliert und mattschwarz

geeignet für Bodenbeläge ab 4 mm, Breite 40 mm, Auflage massiv 3 mm
Edelstahl 1.4301, Klasse K 3 (300 kg)

Design poliert	LÄNGE L1	ARTIKEL-NR.
	500 mm	6-ADP050
	600 mm	6-ADP060
	700 mm	6-ADP070
	800 mm	6-ADP080
	900 mm	6-ADP090
	1000 mm	6-ADP100
	1100 mm	6-ADP110
	1200 mm	6-ADP120

Design mattschwarz	LÄNGE L1	ARTIKEL-NR.
	500 mm	6-ADL050
	600 mm	6-ADL060
	700 mm	6-ADL070
	800 mm	6-ADL080
	900 mm	6-ADL090
	1000 mm	6-ADL100
	1100 mm	6-ADL110
	1200 mm	6-ADL120

Abdeckung Aqua SwissLine rotgold und messing matt

geeignet für Bodenbeläge ab 4 mm, Breite 40 mm, Auflage massiv 3 mm, Edelstahl 1.4301, Klasse K 3 (300 kg)

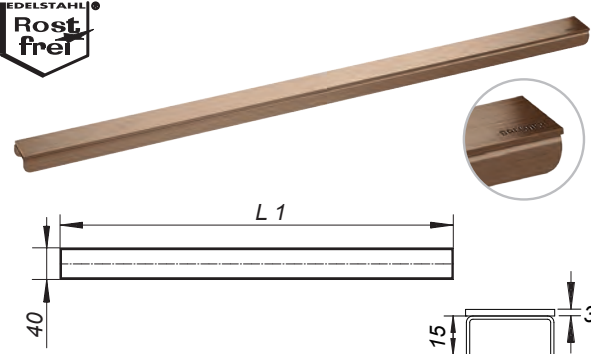
Design rotgold matt	LÄNGE L1	ARTIKEL-NR.
	500 mm	6-AD0050
	600 mm	6-AD0060
	700 mm	6-AD0070
	800 mm	6-AD0080
	900 mm	6-AD0090
	1000 mm	6-AD0100
	1100 mm	6-AD0110
	1200 mm	6-AD0120

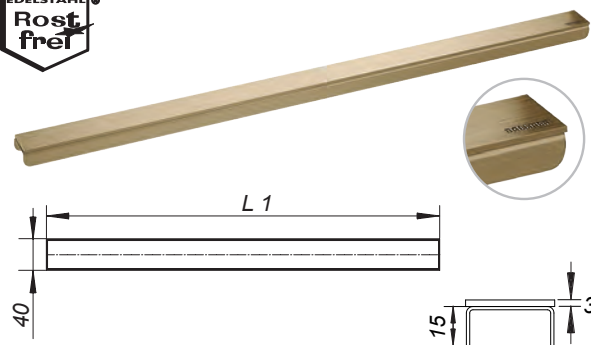
Design messing matt	LÄNGE L1	ARTIKEL-NR.
	500 mm	6-ADQ050
	600 mm	6-ADQ060
	700 mm	6-ADQ070
	800 mm	6-ADQ080
	900 mm	6-ADQ090
	1000 mm	6-ADQ100
	1100 mm	6-ADQ110
	1200 mm	6-ADQ120

Abdeckung Aqua SwissLine UNO Individuell

geeignet für Bodenbeläge ab 12 mm, Breite 40 mm, mit Rahmen zur Aufnahme von individuellen Bodenbelägen, Edelstahl 1.4301, Klasse K 3 (300 kg)

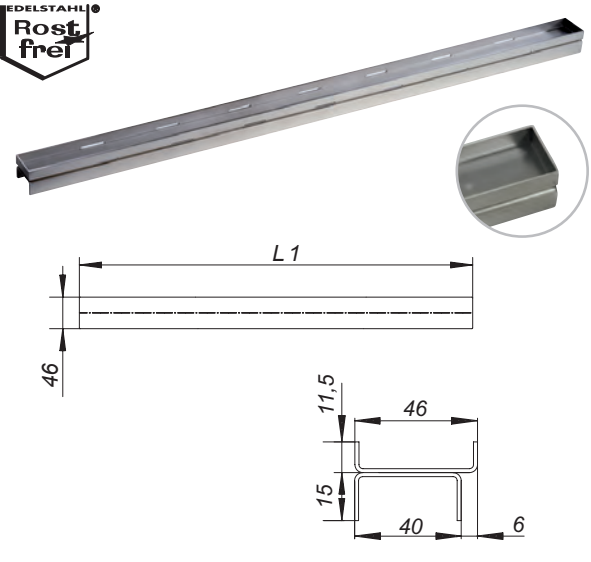
UNO Individuell	LÄNGE L1	ARTIKEL-NR.
	500 mm	6-ADE050
	600 mm	6-ADE060
	700 mm	6-ADE070
	800 mm	6-ADE080
	900 mm	6-ADE090
	1000 mm	6-ADE100
	1100 mm	6-ADE110
	1200 mm	6-ADE120

Überstand einer Seite: 6 mm

Abdeckung Aqua SwissLine Glas

geeignet für Bodenbeläge ab 7 mm, Breite 40 mm, Glas 6 mm,
Unterseite weiss beschichtet, Edelstahl 1.4301, Klasse K 3 (300 kg)

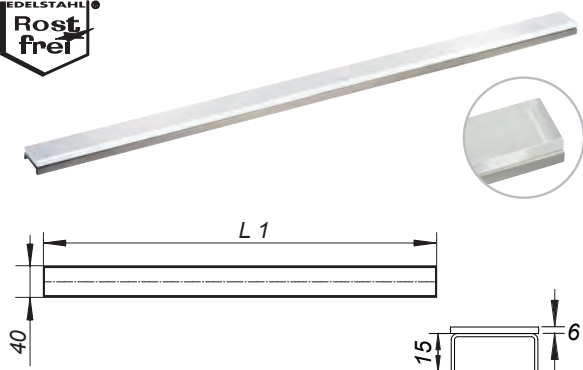
Glas weiss	LÄNGE L1	ARTIKEL-NR.
	500 mm	6-ADW050
	600 mm	6-ADW060
	700 mm	6-ADW070
	800 mm	6-ADW080
	900 mm	6-ADW090
	1000 mm	6-ADW100
	1100 mm	6-ADW110
	1200 mm	6-ADW120

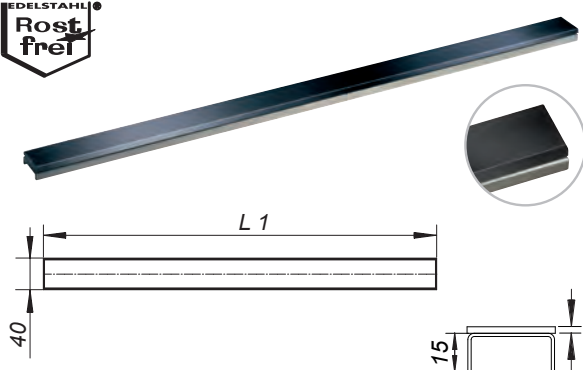
Glas schwarz	LÄNGE L1	ARTIKEL-NR.
	500 mm	6-ADN050
	600 mm	6-ADN060
	700 mm	6-ADN070
	800 mm	6-ADN080
	900 mm	6-ADN090
	1000 mm	6-ADN100
	1100 mm	6-ADN110
	1200 mm	6-ADN120

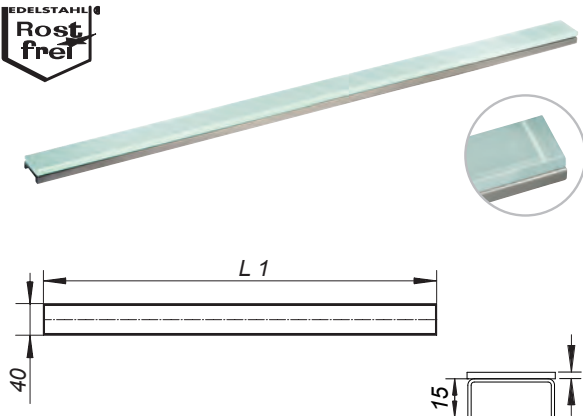
Glas grün	LÄNGE L1	ARTIKEL-NR.
	500 mm	6-ADG050
	600 mm	6-ADG060
	700 mm	6-ADG070
	800 mm	6-ADG080
	900 mm	6-ADG090
	1000 mm	6-ADG100
	1100 mm	6-ADG110
	1200 mm	6-ADG120



Keilschienen und Profile

PRIMO Plus/Zubehör

Abdeckungen/Abschlussrahmen

DuschBoard Aqua

Duschrinnen SwissLine

A close-up photograph of a shower drain frame. The frame is a thin, metallic strip with a brushed finish, set into a larger, textured surface. The surface has a fine, pebbled texture and is covered with numerous small, clear water droplets. The lighting is soft, highlighting the texture and the reflective quality of the metal. The frame is positioned diagonally across the frame, with the top-left corner being the most prominent.

Abschlussrahmen

zur Duschrinne Aqua SwissLine

Abschlussrahmen höhenverstellbar zur Duschrinne Aqua SwissLine Flex und Vario

Höhenverstellbar
8 - 20 mm

Abschlussrahmen Flex

passend zur Duschrinne Aqua SwissLine Flex
Einbau an der Wand, Rahmen 3-seitig
für einen perfekten Abschluss an die Bodenplatten
geeignet für Plattenstärke 8 - 20 mm

Sichtseite geschliffen
Material: Edelstahl 1.4301

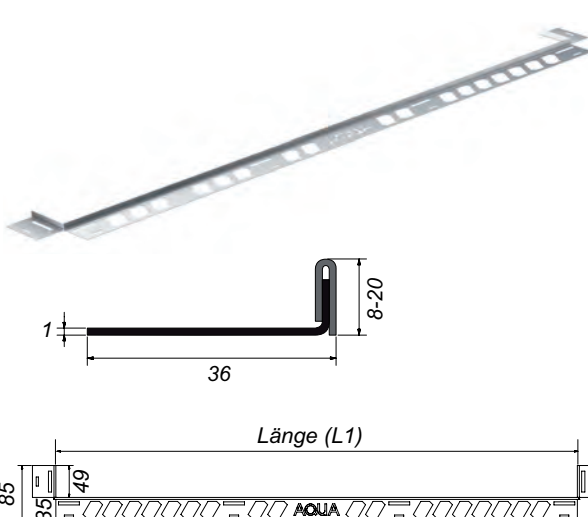
Abschlussrahmen Flex	LÄNGE L1	ARTIKEL-NR.
 <p>Technical drawing of the Abschlussrahmen Flex profile showing dimensions: 1 mm thickness, 36 mm width, 8-20 mm height, and a length of L1. A side view shows a 35 mm wide base with a 49 mm wide top section.</p>	500 mm	6-AFA050
	600 mm	6-AFA060
	700 mm	6-AFA070
	800 mm	6-AFA080
	900 mm	6-AFA090
	1000 mm	6-AFA100
	1100 mm	6-AFA110
	1200 mm	6-AFA120

NUR BEI SCHACO:
Sonderlängen und Höhen ab 20 mm auf Anfrage

Abschlussrahmen Vario

passend zur Duschrinne Aqua SwissLine Vario
Einbau in der Fläche, Rahmen 4-seitig
für einen perfekten Abschluss an die Bodenplatten
geeignet für Plattenstärken 8 - 20 mm

Sichtseite geschliffen
Material: Edelstahl 1.4301

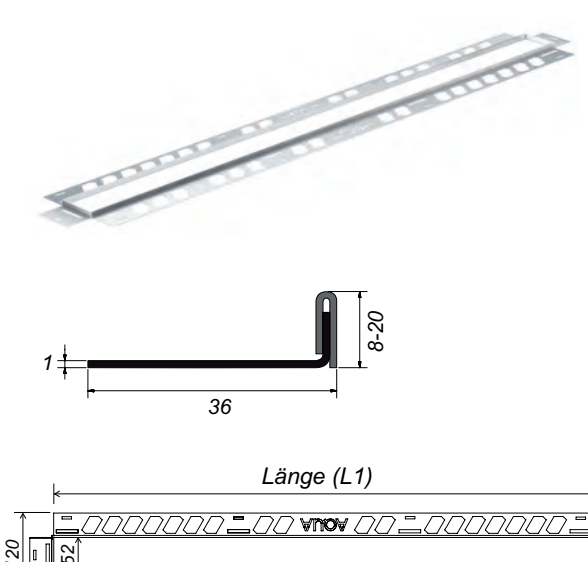
Abschlussrahmen Vario	LÄNGE L1	ARTIKEL-NR.
 <p>Technical drawing of the Abschlussrahmen Vario profile showing dimensions: 1 mm thickness, 36 mm width, 8-20 mm height, and a length of L1. A side view shows a 120 mm wide base with a 52 mm wide top section.</p>	500 mm	6-AFAV050
	600 mm	6-AFAV060
	700 mm	6-AFAV070
	800 mm	6-AFAV080
	900 mm	6-AFAV090
	1000 mm	6-AFAV100
	1100 mm	6-AFAV110
	1200 mm	6-AFAV120

NUR BEI SCHACO:
Sonderlängen und Höhen ab 20 mm auf Anfrage

PRIMO Plus Ablaufgehäuse

zur Duschrinne Aqua SwissLine





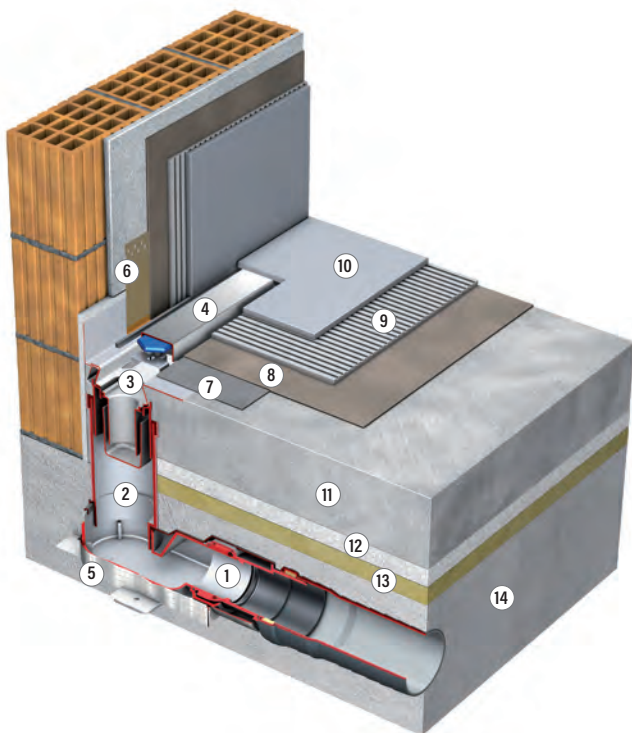

- schnell und flexibel im Einbau
- Ablaufleistung 30 - 48 l/min
- Sperrwasserstand 25, 40 oder 50 mm
- Geruchsverschluss kann komplett entfernt werden
- Abgangsrichtung vom Ablauf frei (360°)
- Kugelgelenk 15° in alle Richtungen schwenkbar
- Verlängerung exzentrisch
+/- 3,5 mm oder
+/- 12,5 mm (optional)



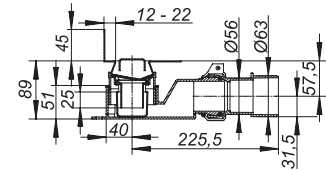
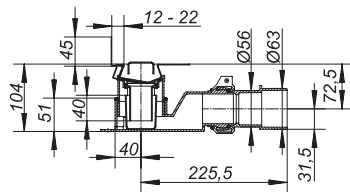

Einbau

1. Ablaufgehäuse PRIMO Plus
2. Verlängerung
3. Duschrinne
4. Abdeckung
5. Schallschutz-Ummantelung
6. Randdämmstreifen
7. Dichtband
8. Abdichtung
9. Plattenkleber
10. Wand-/Bodenbelag
11. Unterlagsboden
12. Trittschalldämmung
13. Wärmedämmung
14. Beton

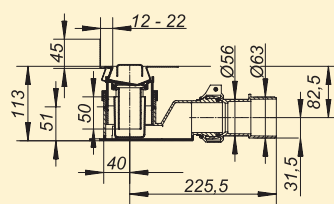
Einbau ohne Verlängerung

<p>Variante 1.1</p>	<p>25 mm Geruchsverschluss</p> <p>Einbauhöhe 89 mm</p> <p>Ablaufleistung 30 l/min</p> <p>Info: Rinnen-Stutzen 25 mm kürzen</p>	
<p>Variante 1.2</p>	<p>40 mm Geruchsverschluss</p> <p>Einbauhöhe 104 mm</p> <p>Ablaufleistung 30 l/min</p> <p>Info: Rinnen-Stutzen 10 mm kürzen</p>	
<p>Empfehlung Variante 1.3</p>  <p>VSA 32101</p>	<p>50 mm Geruchsverschluss</p> <p>Einbauhöhe 113 mm</p> <p>Ablaufleistung 33 l/min</p>	

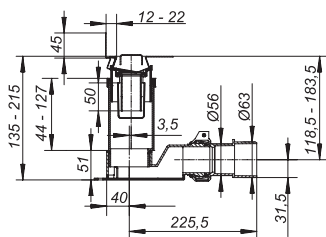
Einbau mit Verlängerung exzentrisch

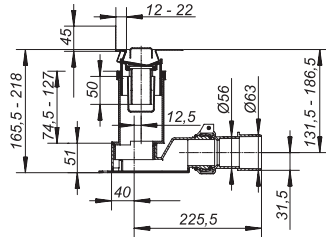
<p>Variante 2 ± 3,5 mm</p>  <p>VSA 32101</p>	<p>50 mm Geruchsverschluss</p> <p>Einbauhöhe 135 – 215 mm</p> <p>Ablaufleistung</p> <p>bei minimaler Einbauhöhe 135 mm 40 l/min</p> <p>bei maximaler Einbauhöhe 215 mm 48 l/min</p> <p>3,5 mm Verstellmöglichkeit der Rinne nach dem Einbetonieren des Ablaufgehäuses PRIMO Plus</p>	
<p>Variante 3 ± 12,5 mm</p>  <p>VSA 32101</p>	<p>50 mm Geruchsverschluss</p> <p>Einbauhöhe 165 – 218 mm</p> <p>Ablaufleistung</p> <p>bei minimaler Einbauhöhe 165 mm 40 l/min</p> <p>bei maximaler Einbauhöhe 218 mm 48 l/min</p> <p>12,5 mm Verstellmöglichkeit der Rinne nach dem Einbetonieren des Ablaufgehäuses PRIMO Plus</p>	



Ablaufgehäuse PRIMO Plus

Ablaufgehäuse PRIMO Plus

zur Duschrinne Aqua SwissLine

Ablaufstutzen: ø 56/63 mm, PE schweisbar
mit Kugelgelenk 0 – 15° verstellbar

Ablaufgehäuse: Polypropylen

Sperrwasserstand: 50, 40 oder 25 mm

mit:
- Verlängerung exzentrisch ± 3,5 mm
- Sifonbecher und Tauchrohr

Ablaufleistungen nach DIN EN 1253
(je nach Einbauvariante 20 mm Anstauhöhe)



VSA Zulassung 32101

Geruchsverschluss 50 mm	ø 56/63 mm	33–48 l/min
Geruchsverschluss 40 mm	ø 56/63 mm	33–48 l/min
Geruchsverschluss 25 mm	ø 56/63 mm	33–48 l/min

Ablaufgehäuse PRIMO Plus			ABMESSUNG	NPK-NR.	ARTIKEL-NR.
50 mm	40 mm	25 mm	ø 56/63 mm	655821	5-521439
Ersatzteil:					
Geruchsverschluss			5-522832		

Schallschutz-Ummantelung

passend zum Ablaufgehäuse PRIMO Plus

erforderlich für Schallschutz SIA 181

passgenau vorgefertigt, robust, montagefreundlich

Schallschutz-Ummantelung PRIMO Plus	ARTIKEL	NPK-NR.	ARTIKEL-NR.
	Schallschutz-Ummantelung PRIMO Plus	655851	5-521439-U



Erhöhte Schallschutzanforderungen nach SIA 181 erfüllt



Verlängerung PRIMO Plus

Exzentrisch +/- 3,5 mm oder 12,5 mm

Material: Polypropylen

mit: Dichtung

Verlängerung PRIMO Plus	EXZENTER	LÄNGE	ARTIKEL-NR.
	+/- 3,5 mm	125 mm	5-521453-3
	+/- 12,5 mm	125 mm	5-521453

Übergangsadapter für senkrechten Einbau

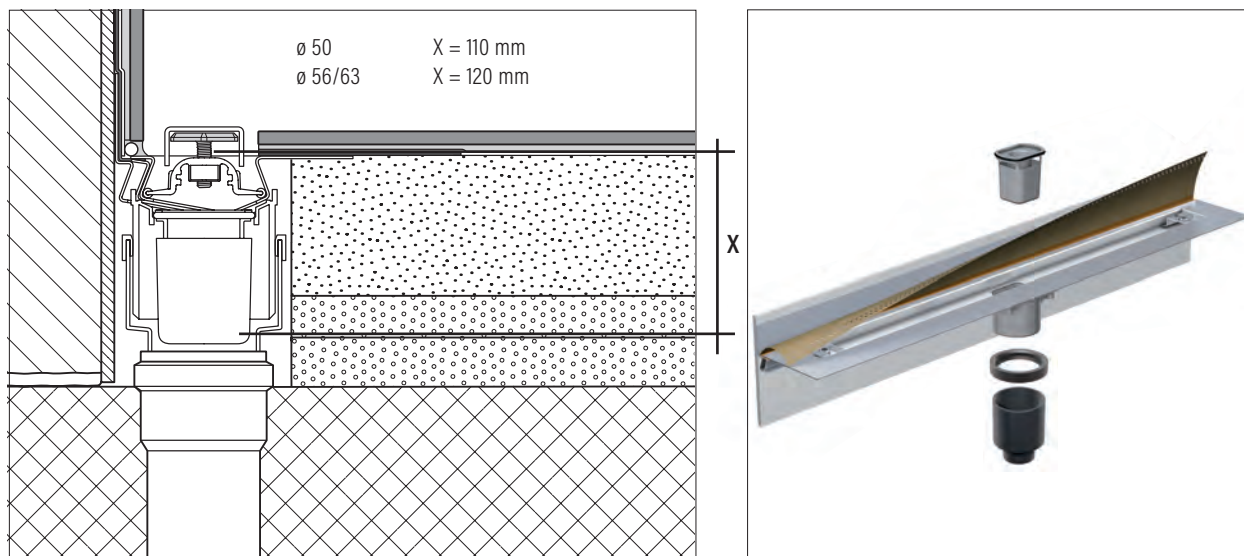

Übergangsadapter Aqua SwissLine

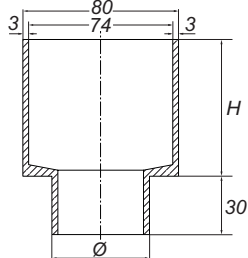

zur Duschrinne Aqua SwissLine für den senkrechten Einbau
mit: Rückstaudichtung
Material: Polyethylen, schweisbar

Übergangsadapter Aqua SwissLine	ABMESSUNG	HÖHE	ARTIKEL-NR.
	ø 50 mm	70 mm	5-521550
	ø 56 mm	80 mm	5-521556
	ø 63 mm	80 mm	5-521563

Geruchsverschluss-Set PRIMO Plus

zu Übergangsadapter Aqua SwissLine
für den senkrechten Einbau
Material: Polypropylen
Sperrwasserstand: 25, 40 und 50 mm

Ablaufleistungen (20 mm Anstauhöhe)		
Geruchsverschluss	25, 40, 50 mm	48 l/min

Geruchsverschluss-Set PRIMO Plus	SPERRWASSERSTAND	ARTIKEL-NR.
 25 mm  40 mm  50 mm	25, 40, 50 mm	5-522832

Rohrbogen-Sifon für höhere Ablaufleistungen

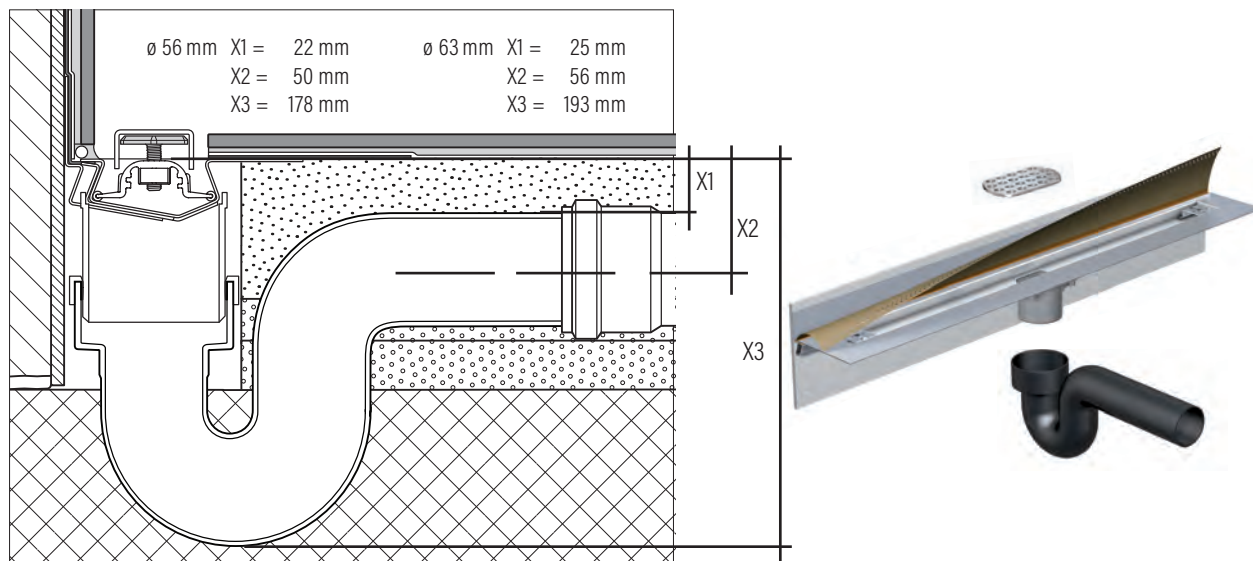

Rohrbogen-Sifon

zur Duschrinne Aqua SwissLine

mit: - Rückstaudichtung
- Edelstahl-Sieb

Material: Polyethylen, schweißbar

Abgang: \varnothing 56 mm oder \varnothing 63 mm

Ablaufleistungen
(20 mm Anstauhöhe)

Rohrbogen-Sifon	\varnothing 56 mm	54 l/min
Rohrbogen-Sifon	\varnothing 63 mm	69 l/min

Rohrbogen-Sifon Schaco

ABMESSUNG

ARTIKEL-NR.

\varnothing 56 mm	6-ADS056-4
\varnothing 63 mm	6-ADS063-4

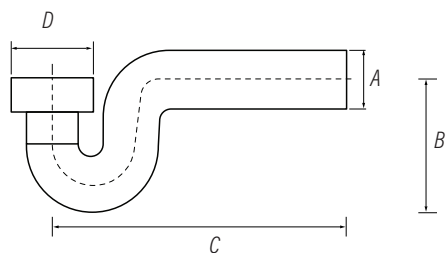

Sifon	A mm	B mm	C mm	D mm
\varnothing 56 mm	56	128	285	80/71
\varnothing 63 mm	63	137	305	80/71

Permaseal 3133

Dichtband zum Anschluss von Verbundabdichtung

Express

- 100 % Sicherheit
- sofort belastbar
- enorme Zeitersparnis
- einfaches Handling
- Temperaturbeständigkeit -45 °C bis +90 °C

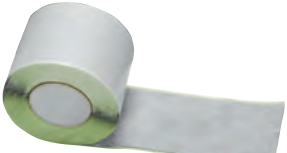
Permaseal 3133	ARTIKEL	LÄNGE	ARTIKEL-NR.
	Rolle	5 m	6-BZ1/06-100
	Rolle	10 m	6-BZ1/10-100
	Abdichtungsset 1	2,5 m	6-BZRS1
	Abdichtungsset 2	3,5 m	6-BZRS2
	Abdichtungsset 3	1,65 m	6-BZRS3

Unser Tipp

Bei Verwendung von Butyl-Vlies durch den Abdichter vor Ort, können Flansche durch den Unterlagsbodenverleger sauber abtalschiert werden.

Permaseal klebt auf

- Beton (glatt, trocken)
- Überzug (trocken)
- allen Metallen
- Polypropylen / Polyethylen
- Hart-PVC
- Aluminium, eloxiert
- Stahl, lackiert
- Bitumen
- Glas, Keramik, Holz
- Naturstein, Marmor
- Gipsplatten, glatt
- Polymer-Bitumen



Stellschrauben

zur Montage / Höhenverstellung der Abdeckungen Aqua

Stellschrauben	ARTIKEL	HÖHE	ARTIKEL-NR.
	Kunststoff Standard	25 mm	6-AZR025
	Edelstahl	55 mm	6-AZSS55

Klammern Edelstahl

zu Duschrinne Aqua SwissLine
inkl. Edelstahl-Mutter M8

Klammern Edelstahl	ARTIKEL	ARTIKEL-NR.
	Klammer	6-AZR057-S

Schlüssel / Reinigungsbürste

einfache Hilfe zum Herausnehmen der Abdeckung,
praktisches Reinigungswerkzeug für SwissLine Duschrinnen
Material: PP grau

Schlüssel / Reinigungsbürste	ARTIKEL	ARTIKEL-NR.
	Schlüssel	6-AZR024
	Reinigungsbürste	6-AZR031-S

Sieb

Sieb zu Duschrinne Aqua SwissLine
Material: Edelstahl 1.4301

Sieb	ARTIKEL	ARTIKEL-NR.
	Sieb	6-ADS070

Geruchsverschluss-Set PRIMO Plus

mit Sifonbecher und Tauchrohr

Geruchsverschluss-Set PRIMO Plus	SPERRWASSERSTAND	ARTIKEL-NR.
	50, 40, 25 mm	5-522832

Pflegeanleitung für Aqua SwissLine Duschrinnen



Entfernen Sie die Abdeckung mit dem gelieferten Service-Schlüssel.



Den Geruchsverschluss mit der Reinigungsbürste oder von Hand herausnehmen und abspülen.



Der Geruchsverschluss muss unter leichtem Druck wieder eingesetzt und verschlossen werden. Ansonsten können Kanalgase durch den Abfluss dringen.

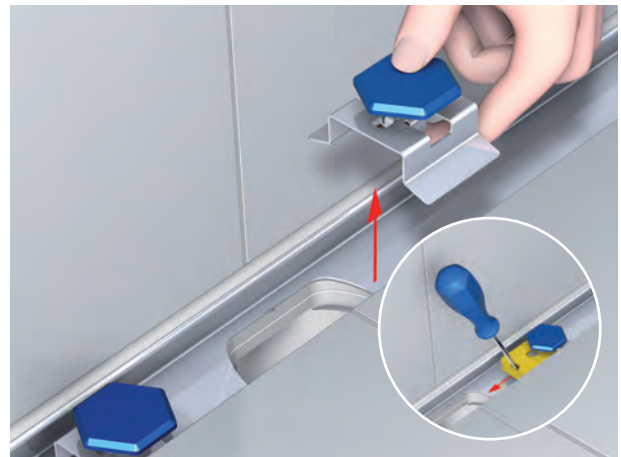

Mit einem Schraubenzieher den Keil lösen und die Klammern für die Reinigung komplett herausnehmen.



Reinigen Sie die Rinnen-Innenfläche gründlich mit der gelieferten Reinigungsbürste oder einem nicht kratzenden Schwamm (**kein SCOTCH verwenden!**). Nach der Reinigung die Klammern einsetzen. Der noch vorhandene Keil kann entsorgt werden. Dieser dient nur zur Fixierung der Rinnenmontage.

Für die gelegentliche Reinigung empfehlen wir Ihnen, die aufgezeigten Pflegehinweise zu befolgen. So behält die Duschrinne ihre edle Oberfläche und hartnäckigen Kalkablagerungen wird vorgebeugt.

Tipp

Spülen Sie die Duschrinne nach dem Duschen ab und trocknen Sie mit einem weichen Tuch nach.

Hartnäckige Kalkrückstände

Die Abdeckung sowie den Rinnenkörper sollten Sie hin und wieder von Kalkrückständen befreien. Dazu eignet sich ein handelsüblicher Kalkentferner.

Alle Schaco-Produkte sind auf langfristigen Gebrauch ausgelegt. Eine dauerhaft einwandfreie Funktion wird garantiert. Bei fachgerechter Pflege sehen die Oberflächen auch nach vielen Jahren noch aus wie neu.

Hinweise zum Pfleageset Edelstahl

Materialeigenschaften

Korrosionsschutz, ansprechende Ästhetik und einwandfreie Hygiene kennzeichnen den rostfreien Edelstahl, aus dem die Duschrinne Aqua SwissLine hergestellt wird. Die hohe Korrosionsbeständigkeit verdankt dieses Material seiner chromoxid-beschichteten Oberfläche, die sich nach mechanischen Beschädigungen selbstständig regeneriert.

Warum kann die Duschrinne trotzdem rostig aussehen?

Eisenhaltige Partikel, die z. B. auf Baustellen durch Schleifen oder Sägen von Bauteilen entstehen, können sich auf der Abdeckung festsetzen. Mit dem Schaco Pfleageset Edelstahl lässt sich dieser sogenannte Flug- oder Fremdrost mühelos entfernen.



So entfernen Sie Flugrost und Schmutz

- Reiniger auf Produktschwamm auftragen und unter leichtem Druck in Längsrichtung verteilen
- die Einwirkzeit hängt von Verschmutzungsgrad und Oberflächenzustand ab
- hartnäckige Verunreinigungen mit Poliertuch oder Schwamm intensiv behandeln
- Produktreste mit Wasser abspülen, gegebenenfalls trocken nachpolieren

Pfleageset Edelstahl

zur Reinigung und Pflege
unbeschichteter Edelstahloberflächen

- mit:
- 100 ml Spezialreiniger
 - Applikationsschwamm
 - Reinigungsvlies für starke Verschmutzung
 - Anwendungsanleitung

Pfleageset Edelstahl

ARTIKEL

ARTIKEL-NR.

Pfleageset Edelstahl

8-520494



Trockenbauelement Aqua SwissLine

Einfache Wandmontage

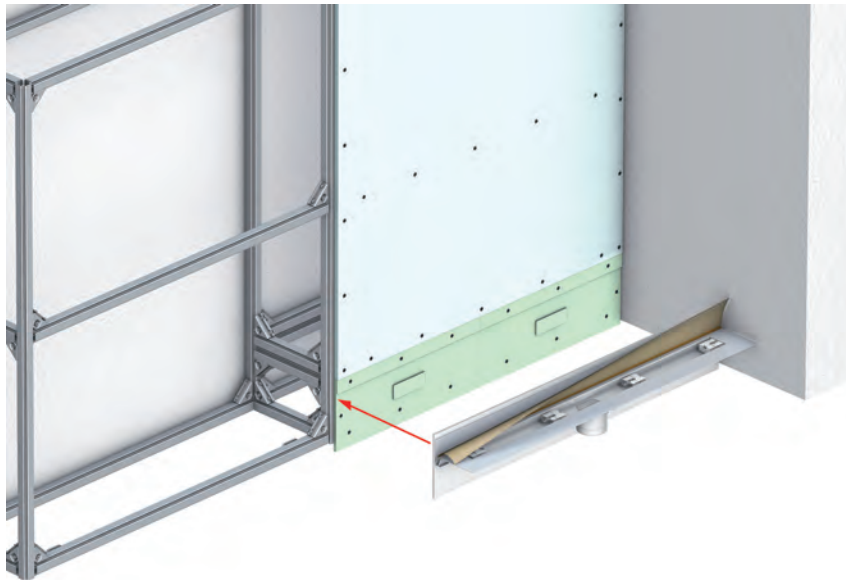

- passend zur Duschrinnen SwissLine Flex und Vario
- erhältlich in den Materialstärken 12,5 mm und 18 mm
- geeignet für Leichtbauwände/ Vorwandelemente mit Einfach- oder Doppelbeplankung

Einbauprinzip Vorwand mit Gips-Kartonplatten Doppelbeplankung

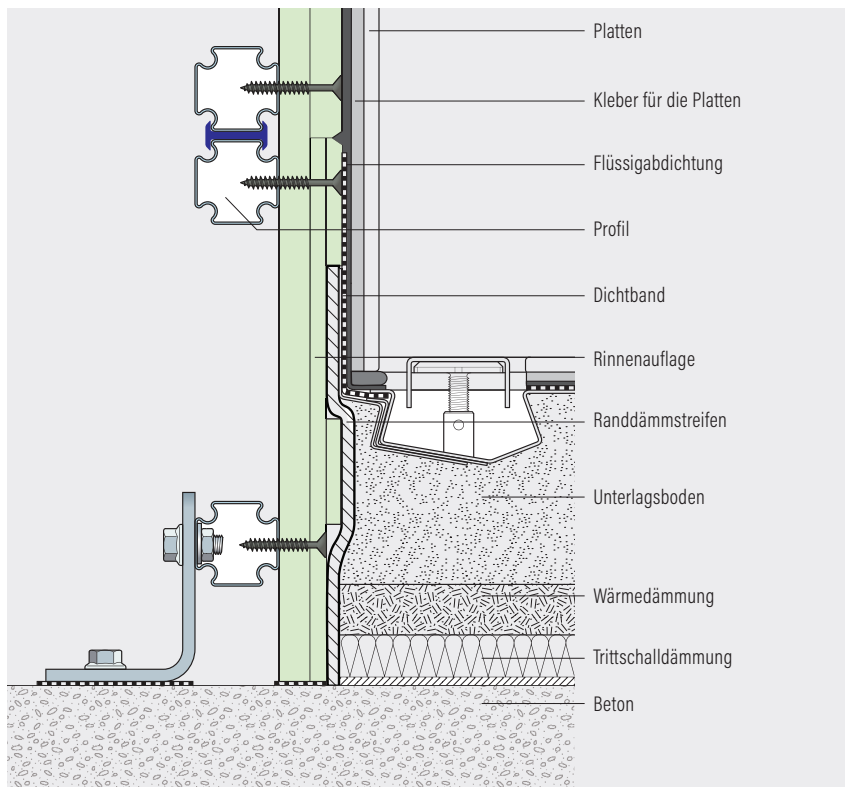

Die Montage

Die Montageplatte für die Duschrinnen Aqua SwissLine ist eine ideale Ergänzung im Trockenbau. Diese vorgefertigte Lösung garantiert einen sicheren horizontalen Einbau ohne Kompromisse beim Schallschutz. Der werkseitig angebrachte Randdämmstreifen bleibt erhalten. Entscheidend aber ist, dass die Wandzarge mindestens bündig mit der Gipsplatte zu liegen kommt. Vorbei sind teure Aufdoppelungen.

Trockenbauelement Aqua SwissLine

mit Klappmechanismus
Scharnier: Gewebeklebeband

Trockenbauelement SwissLine 12,5

Dicke: 12,5 mm
Material: Gipskartonplatte imprägniert
Masse: 1320 mm

Trockenbauelement SwissLine 18,0

Dicke: 18,0 mm
Material: Hartgipsplatte imprägniert
Masse: 1320 mm

Trockenbauelement Aqua SwissLine	DICKE (D)	HÖHE (H)	LÄNGE	ARTIKEL-NR.
	12,5 mm	260 mm	1320 mm	6-ADTE12
	18,0 mm	260 mm	1320 mm	6-ADTE18

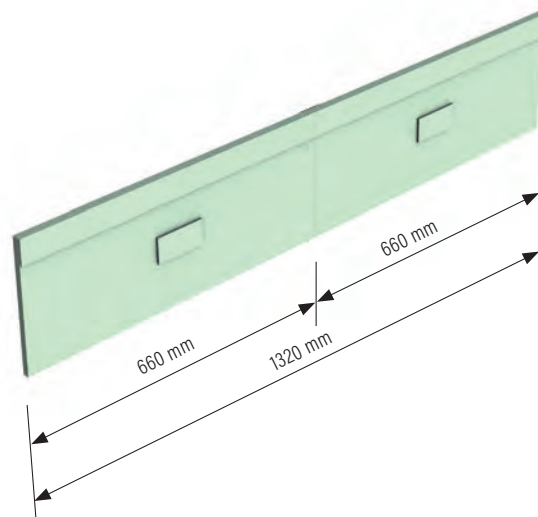
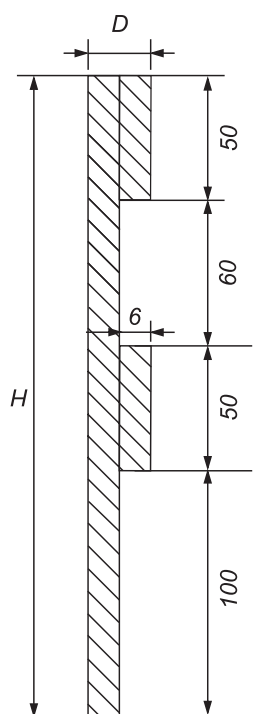

Das Trockenbauelement Aqua SwissLine ist variabel ablängbar.

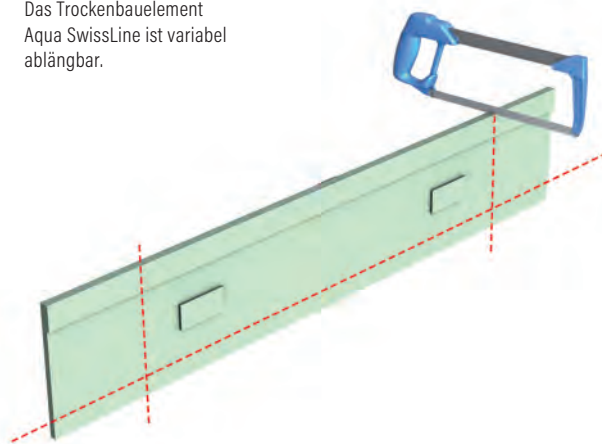

Keilschienen und Profile

NEU!
Mit Gegengefälle

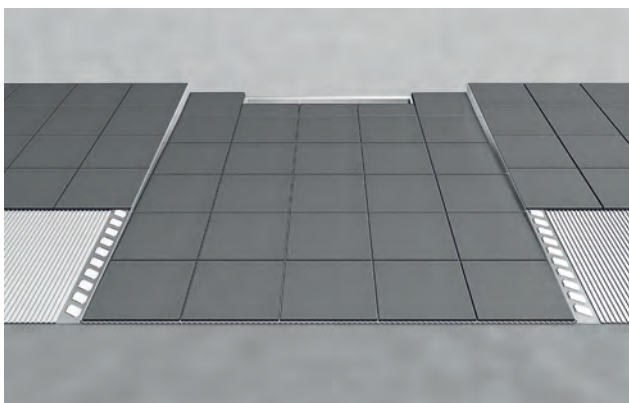

Keilschiene Aqua

NEU:
Mit Gegengefälle



Keil-/Wandschiene
für Glastrennwände

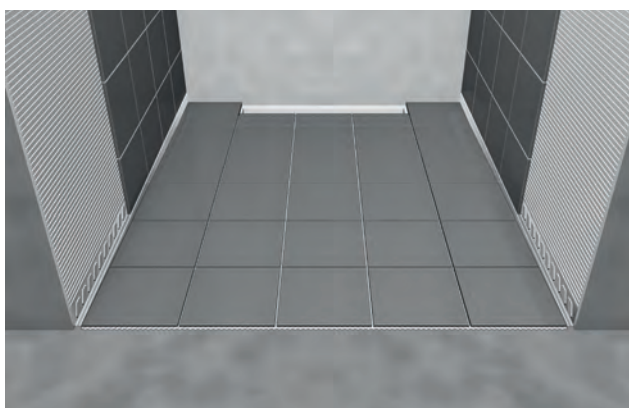

Wandkeil Aqua

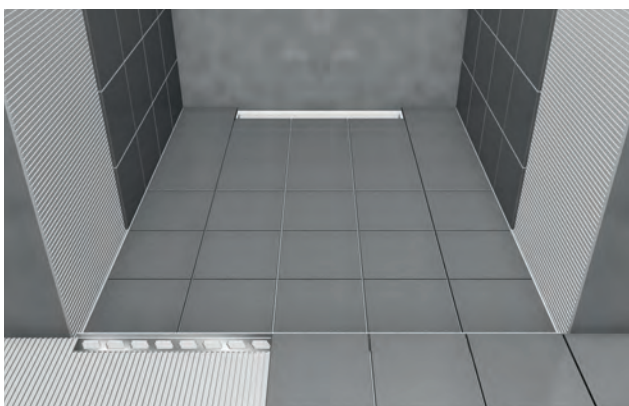

Schwellenprofil Aqua

Keilschiene Aqua

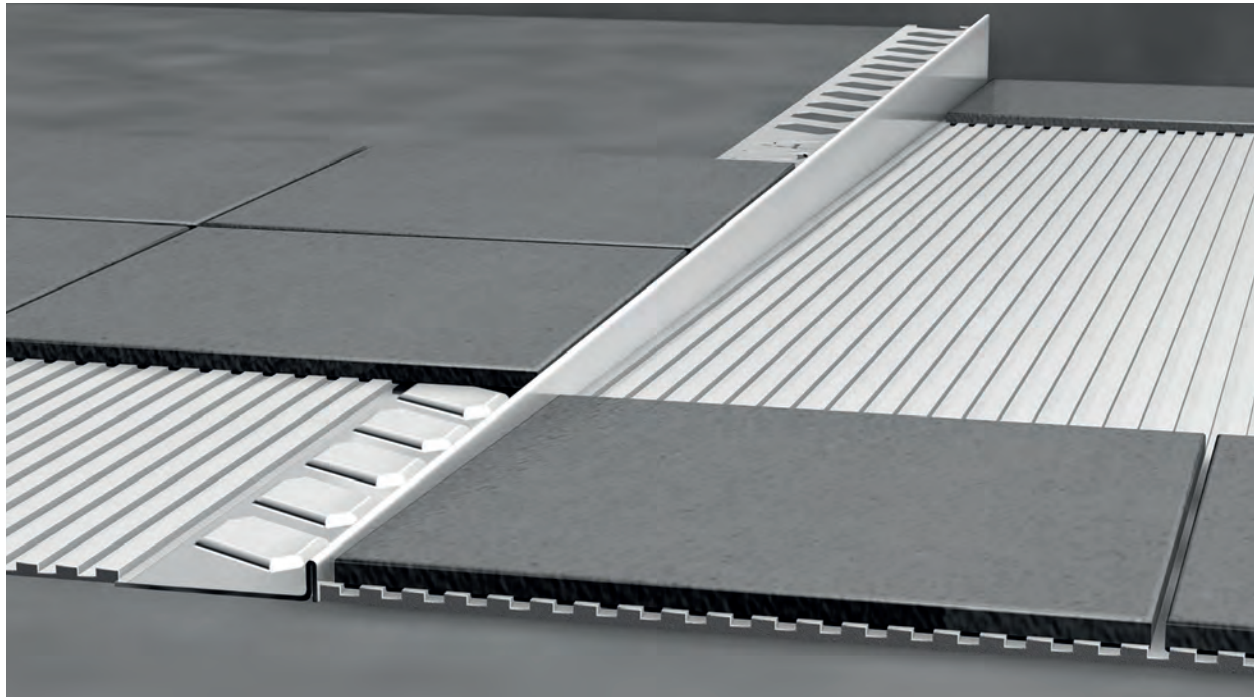

Als Erster gedacht, als Erster gemacht.
Keilschienen und Profile für geflieste Duschen.

Die Keilschiene Aqua ist das Herzstück eines Systems an Profilen und Schienen, mit denen geflieste Duschen noch perfekter gestaltet werden können. Als Teil unserer Aqua-Serie bilden sie an kritischen Stellen wie Gefällen, Kanten oder aufstehenden Glaswänden perfekte Abschlüsse und Verblendungen, die jeder Dusche das gewisse Etwas verleihen. Hochwertiges Material und handwerkliche Bearbeitung unterstreichen diesen Anspruch.

Die wichtigsten Merkmale:

- Material Edelstahl geschliffen
- einfache Montage
- ablängbar
- Ausführungen für unterschiedliche Situationen
- Massanfertigungen auf Anfrage
- höhenverstellbar für unterschiedliche Plattenstärken

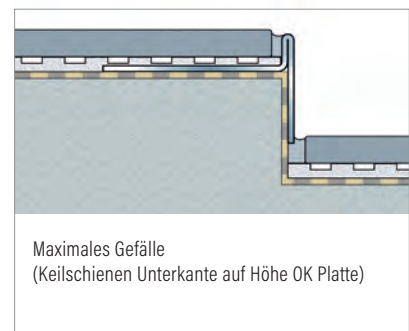
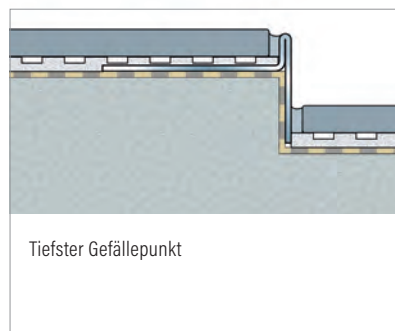
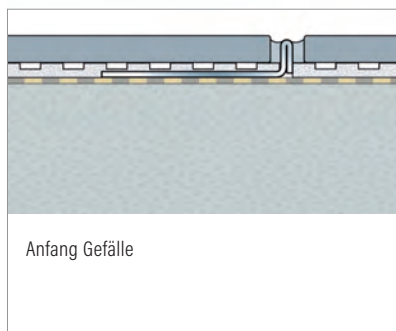

**Keilschiene Aqua
höhenverstellbar**

**Keilschiene Aqua
höhenverstellbar**

Gefälle-Abschluss für geflieste Duschen
Ausführung links und rechts
Sichtseite geschliffen
Material: Edelstahl 1.4301

**Höhenverstellbar
9 - 18 mm**

Keilschiene Aqua höhenverstellbar	ANSCHLAG LINKS			
	H 1	H 2	LÄNGE	ARTIKEL-NR.
	9 - 18 mm	24 mm	980 mm	6-AK00L100
	9 - 18 mm	30 mm	1200 mm	6-AK00L120
	9 - 18 mm	34 mm	1480 mm	6-AK00L150
	9 - 18 mm	40 mm	2000 mm	6-AK00L200

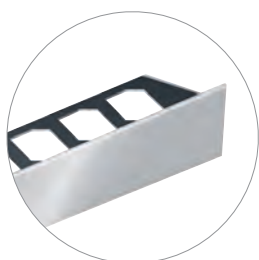

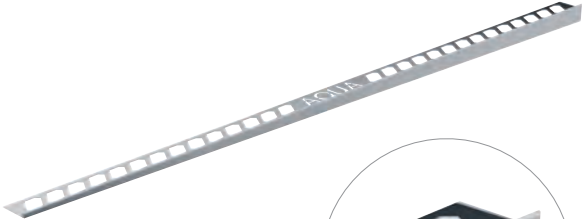
Keilschiene Aqua höhenverstellbar	ANSCHLAG RECHTS			
	H 1	H 2	LÄNGE	ARTIKEL-NR.
	9 - 18 mm	24 mm	980 mm	6-AK00R100
	9 - 18 mm	30 mm	1200 mm	6-AK00R120
	9 - 18 mm	34 mm	1480 mm	6-AK00R150
	9 - 18 mm	40 mm	2000 mm	6-AK00R200

Nur bei Schaco:
Sonderlängen und Höhen ab 18 mm auf Anfrage

Farbige Keilschienen gegen Aufpreis möglich

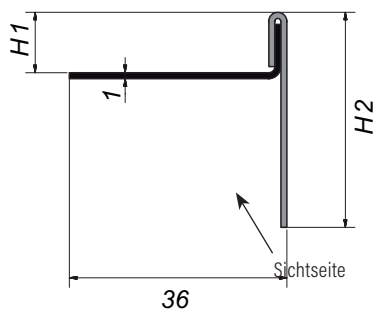

Keilschiene Aqua

Gefälle-Abschluss für geflieste Duschen

Ausführung links und rechts

Sichtseite geschliffen

Material: Edelstahl 1.4301

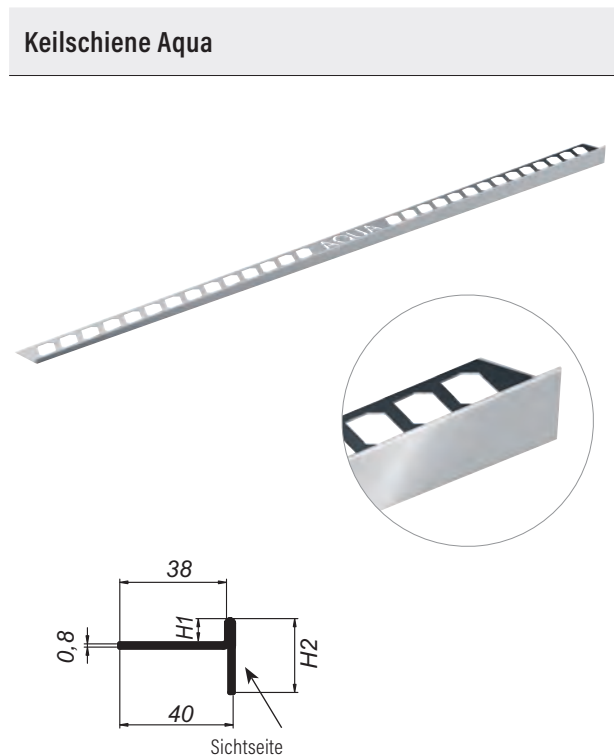

Farbige Keilschienen gegen Aufpreis möglich

ANSCHLAG LINKS				
	H 1	H 2	LÄNGE	ARTIKEL-NR.
	8 mm	24 mm	980 mm	6-AK08L098
	10 mm	24 mm	980 mm	6-AK10L098
	11 mm	24 mm	980 mm	6-AK11L098
	12.5 mm	24 mm	980 mm	6-AK12L098
	8 mm	30 mm	1200 mm	6-AK08L120
	10 mm	32 mm	1200 mm	6-AK10L120
	11 mm	32 mm	1200 mm	6-AK11L120
	12.5 mm	34.5 mm	1200 mm	6-AK12L120
	8 mm	32 mm	1480 mm	6-AK08L150
	10 mm	32 mm	1480 mm	6-AK10L150
	11 mm	32 mm	1480 mm	6-AK11L150
	12.5 mm	32 mm	1480 mm	6-AK12L150
	16 mm	38 mm	1480 mm	6-AK16L150
	18 mm	38 mm	1480 mm	6-AK18L150
	8 mm	40 mm	2000 mm	6-AK08L200
	10 mm	40 mm	2000 mm	6-AK10L200
	11 mm	40 mm	2000 mm	6-AK11L200
	12.5 mm	40 mm	2000 mm	6-AK12L200
	16 mm	46 mm	2000 mm	6-AK16L200
	18 mm	46 mm	2000 mm	6-AK18L200

ANSCHLAG RECHTS				
	H 1	H 2	LÄNGE	ARTIKEL-NR.
	8 mm	24 mm	980 mm	6-AK08R098
	10 mm	24 mm	980 mm	6-AK10R098
	11 mm	24 mm	980 mm	6-AK11R098
	12.5 mm	24 mm	980 mm	6-AK12R098
	8 mm	30 mm	1200 mm	6-AK08R120
	10 mm	32 mm	1200 mm	6-AK10R120
	11 mm	32 mm	1200 mm	6-AK11R120
	12.5 mm	34.5 mm	1200 mm	6-AK12R120
	8 mm	32 mm	1480 mm	6-AK08R150
	10 mm	32 mm	1480 mm	6-AK10R150
	11 mm	32 mm	1480 mm	6-AK11R150
	12.5 mm	32 mm	1480 mm	6-AK12R150
	16 mm	38 mm	1480 mm	6-AK16R150
	18 mm	38 mm	1480 mm	6-AK18R150
	8 mm	40 mm	2000 mm	6-AK08R200
	10 mm	40 mm	2000 mm	6-AK10R200
	11 mm	40 mm	2000 mm	6-AK11R200
	12.5 mm	40 mm	2000 mm	6-AK12R200
	16 mm	46 mm	2000 mm	6-AK16R200
	18 mm	46 mm	2000 mm	6-AK18R200

Keilschiene Aqua mit Gegengefälle

Keilschiene Aqua mit Gegengefälle

Keilschiene mit Gegengefälle für geflieste Duschen

Ausführung links und rechts

Sichtseite geschliffen

Material: Edelstahl 1.4301

NEU:
Mit Gegengefälle

Keilschiene Aqua mit Gegengefälle	ANSCHLAG LINKS			
	H 1	H 2	LÄNGE	ARTIKEL-NR.
	10 mm	21 mm	980 mm	6-AKG10L098
	11 mm	21 mm	980 mm	6-AKG11L098
	12,5 mm	21 mm	980 mm	6-AKG12L098
	10 mm	28 mm	1200 mm	6-AKG10L120
	11 mm	28 mm	1200 mm	6-AKG11L120
	12,5 mm	28 mm	1200 mm	6-AKG12L120
	10 mm	28 mm	1480 mm	6-AKG10L150
	11 mm	28 mm	1480 mm	6-AKG11L150
	12,5 mm	28 mm	1480 mm	6-AKG12L150
	10 mm	36 mm	2000 mm	6-AKG10L200
	11 mm	36 mm	2000 mm	6-AKG11L200
	12,5 mm	36 mm	2000 mm	6-AKG12L200

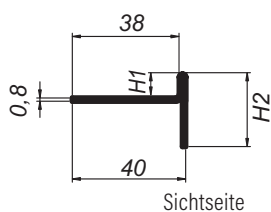

ANSCHLAG RECHTS	ANSCHLAG RECHTS			
	H 1	H 2	LÄNGE	ARTIKEL-NR.
	10 mm	21 mm	980 mm	6-AKG10R098
	11 mm	21 mm	980 mm	6-AKG11R098
	12,5 mm	21 mm	980 mm	6-AKG12R098
	10 mm	28 mm	1200 mm	6-AKG10R120
	11 mm	28 mm	1200 mm	6-AKG11R120
	12,5 mm	28 mm	1200 mm	6-AKG12R120
	10 mm	28 mm	1480 mm	6-AKG10R150
	11 mm	28 mm	1480 mm	6-AKG11R150
	12,5 mm	28 mm	1480 mm	6-AKG12R150
	10 mm	36 mm	2000 mm	6-AKG10R200
	11 mm	36 mm	2000 mm	6-AKG11R200
	12,5 mm	36 mm	2000 mm	6-AKG12R200

Farbige Keilschienen gegen Aufpreis möglich

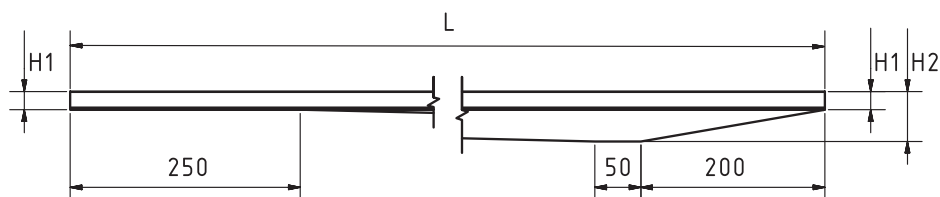

Keil- und Wandschiene Aqua für Glas-Trennwände

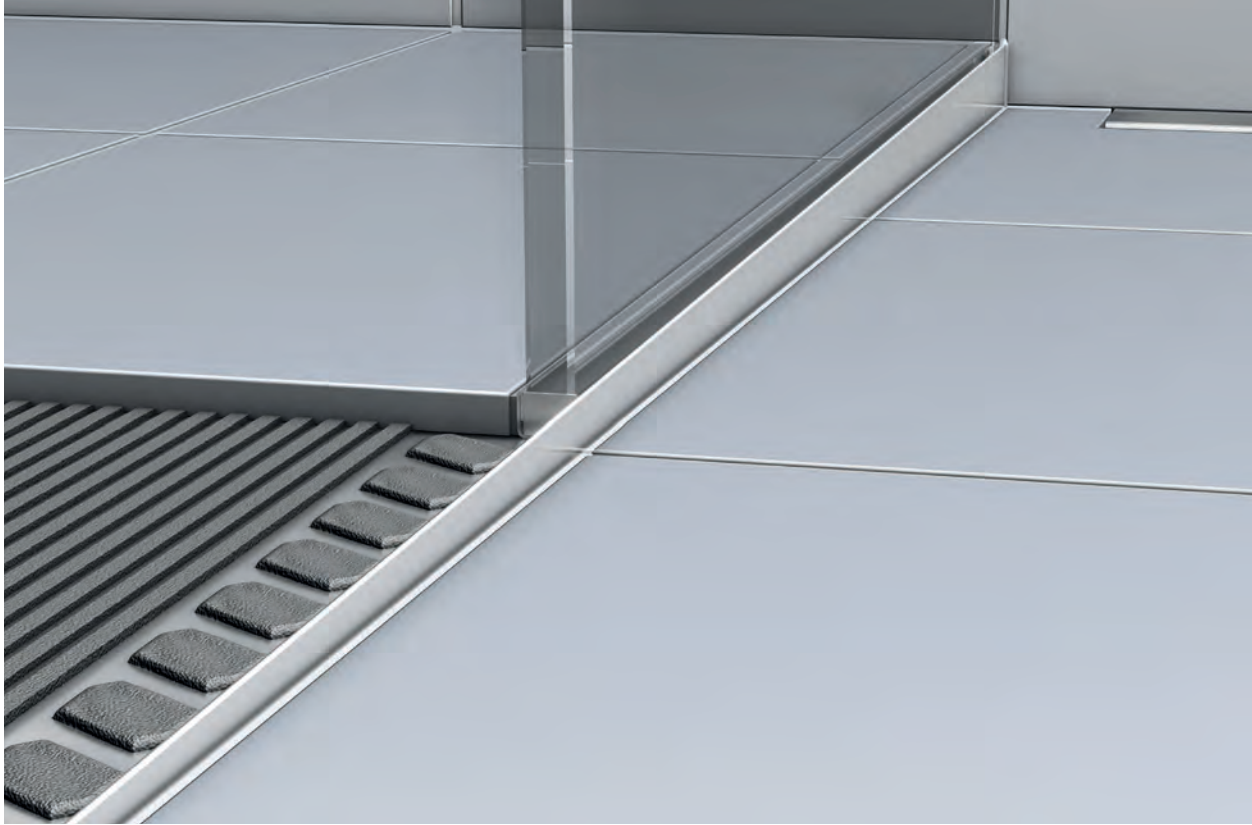

Glas-Trennwand am Gefälle? Kein Problem

Die Verblendung von Gefällekannten ist mit dieser speziellen Keilschiene auch mit Glaswänden kein Problem. Ausgestattet mit einem zusätzlichen U-Profil zum sauberen Einlegen von Glasplatten bildet diese Lösung mit den edel geschliffenen Sichtseiten ein weiteres ansprechendes Detail in gefliesten Duschen. Ergänzend dazu liefern wir für einen professionellen Wandanschluss eine Wandschiene, die wahlweise als Aufputz- oder Unterputzversion erhältlich ist. Natürlich sind auch die Produkte aus dieser Serie ablängbar. Und Sonderabmessungen gibt es auf Anfrage ebenfalls.

Die Vorteile:

- Schiene mit Profil zur Aufnahme von Glas-Trennwänden
- Länge von Keilschiene und Glasaufnahme vor Ort frei kürzbar
- geeignet bei Gefälle nur im Duschbereich oder auf der ganzen Länge (inkl. Einstiegsbereich)
- saubere Gefällekannten aus Edelstahl

Keilschiene UNIVERSAL

Ein Produkt, zwei Einbaumöglichkeiten

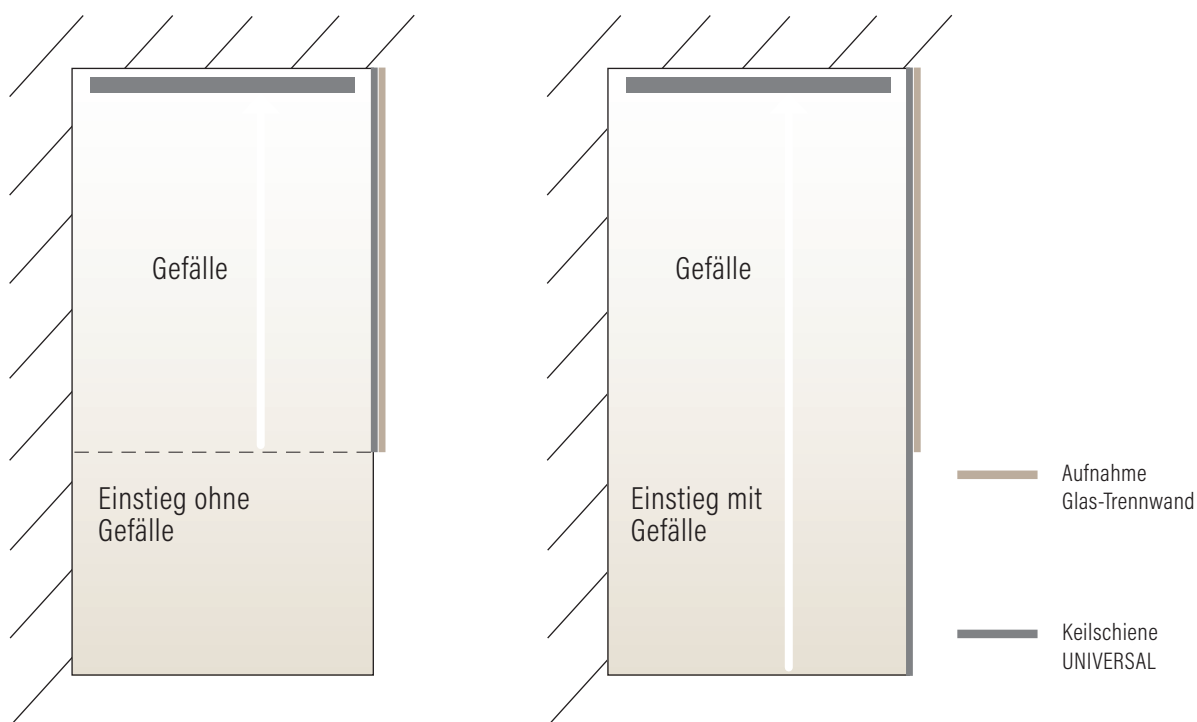

Keilschiene Aqua Universal für Glas-Trennwände

Gefälle-Abschluss für geflieste Duschen,
Längen individuell anpassbar, 2-teilig
Ausführung links und rechts
Sichtseite geschliffen
Material: Edelstahl 1.4301
Glasfassung 1480 mm, Keilschiene 2000 mm

Keilschiene Aqua UNIVERSAL für Glas-Trennwände	ANSCHLAG	LÄNGE	ARTIKEL-NR.
	links	2000 mm	6-AKGUL200
	rechts	2000 mm	6-AKGUR200

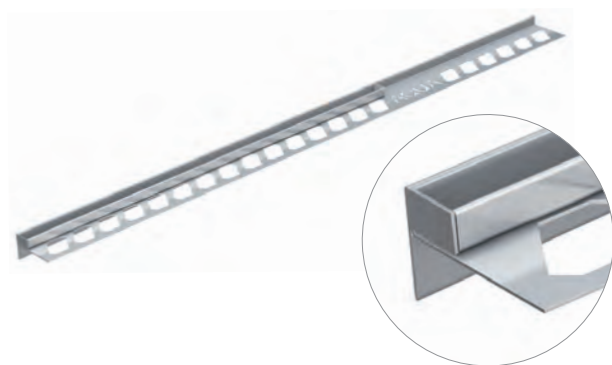

Farbige Keilschienen gegen Aufpreis möglich

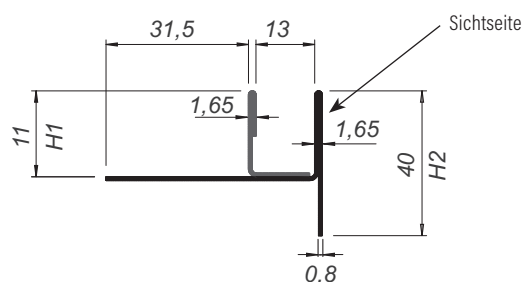

NEU: Keilschiene UNIVERSAL mit Gegengefälle

Ein Produkt, zwei Einbaumöglichkeiten

NEU!
Mit Gegengefälle

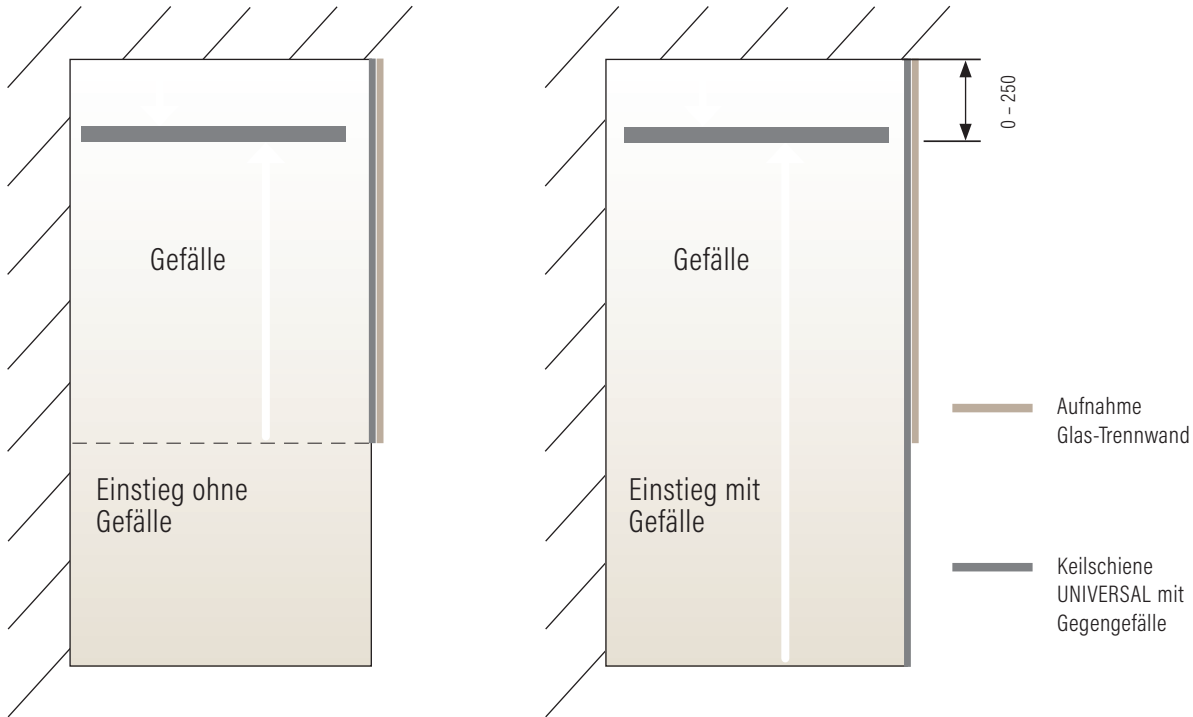

Keilschiene Aqua Universal mit Gegengefälle für Glas-Trennwände

Keilschiene mit Gegengefälle für geflieste Duschen,
Längen individuell anpassbar, 2-teilig
Ausführung links und rechts
Sichtseite geschliffen
Material: Edelstahl 1.4301
Glasfassung 1480 mm, Keilschiene 2000 mm

Keilschiene Aqua UNIVERSAL mit Gegengefälle für Glas-Trennwände	ANSCHLAG	LÄNGE	ARTIKEL-NR.
	links	2000 mm	6-AKGGUL200
	rechts	2000 mm	6-AKGGUR200

Farbige Keilschienen gegen Aufpreis möglich

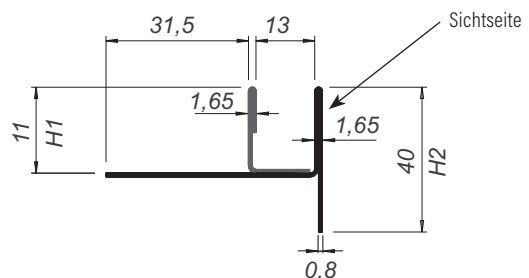
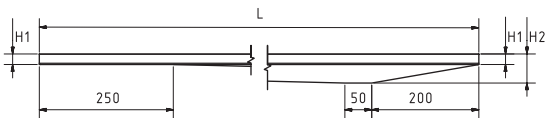
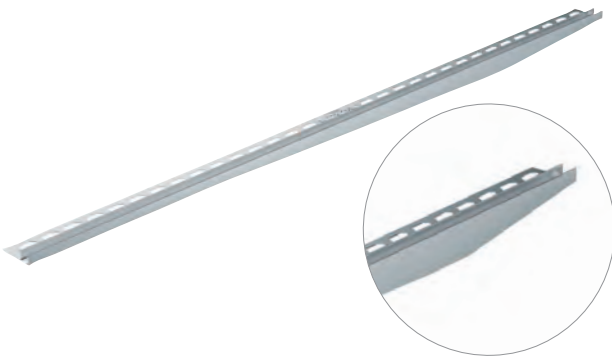

Keilschiene Aqua für Glas-Trennwände

Keilschiene Aqua für Glas-Trennwände

Gefälle-Abschluss für geflieste Duschen

Glas-Trennwände können sauber ins Profil eingelegt werden

Ausführung links und rechts

Sichtseite geschliffen

Material: Edelstahl 1.4301

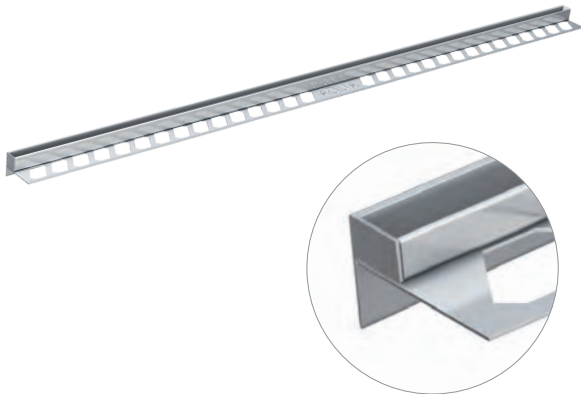
Keilschiene Aqua für Glas-Trennwände	ANSCHLAG LINKS			
	H 1	H 2	LÄNGE	ARTIKEL NR.
	19 mm	34 mm	980 mm	6-AKGL098
	19 mm	37 mm	1200 mm	6-AKGL120
	19 mm	42 mm	1480 mm	6-AKGL150
	19 mm	60 mm	2000 mm	6-AKGL200
	ANSCHLAG RECHTS			
	H 1	H 2	LÄNGE	ARTIKEL NR.
	19 mm	34 mm	980 mm	6-AKGR098
	19 mm	37 mm	1200 mm	6-AKGR120
	19 mm	42 mm	1480 mm	6-AKGR150
	19 mm	60 mm	2000 mm	6-AKGR200

Farbige Keilschienen gegen Aufpreis möglich

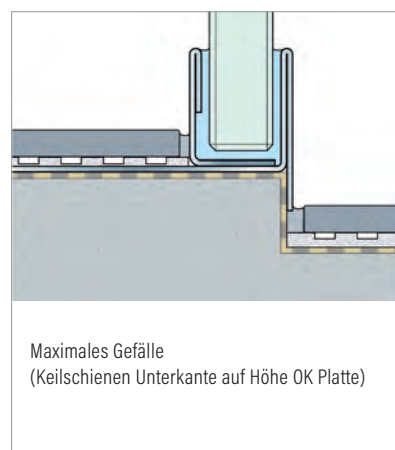
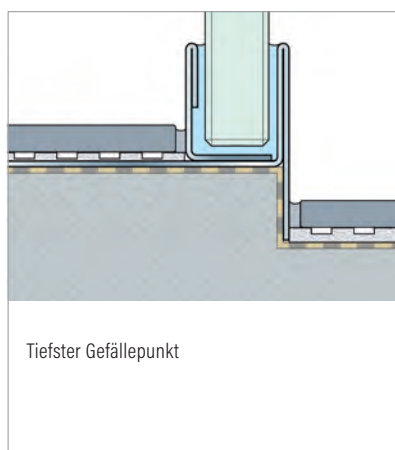
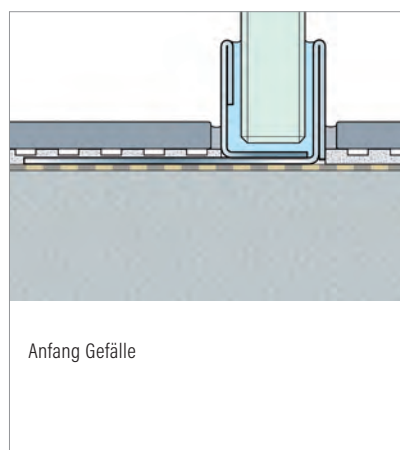
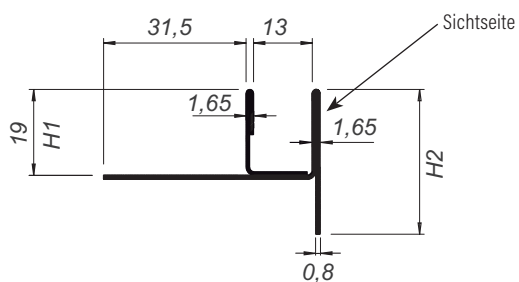

Keilschiene Aqua mit Gegengefälle für Glas-Trennwände

Keilschiene Aqua mit Gegengefälle für Glas-Trennwände

Gefälle-Abschluss für geflieste Duschen
Glas-Trennwände können sauber ins Profil eingelegt werden
Ausführung links und rechts
Sichtseite geschliffen
Material: Edelstahl 1.4301



Keilschiene Aqua für Glas-Trennwände

ANSCHLAG LINKS				
H 1	H 2	LÄNGE	ARTIKEL NR.	
19 mm	29 mm	980 mm	6-AKGGL098	
19 mm	33 mm	1200 mm	6-AKGGL120	
19 mm	38 mm	1480 mm	6-AKGGL150	
19 mm	54 mm	2000 mm	6-AKGGL200	

ANSCHLAG RECHTS				
H 1	H 2	LÄNGE	ARTIKEL NR.	
19 mm	29 mm	980 mm	6-AKGGR098	
19 mm	33 mm	1200 mm	6-AKGGR120	
19 mm	38 mm	1480 mm	6-AKGGR150	
19 mm	54 mm	2000 mm	6-AKGGR200	

Farbige Keilschienen gegen Aufpreis möglich

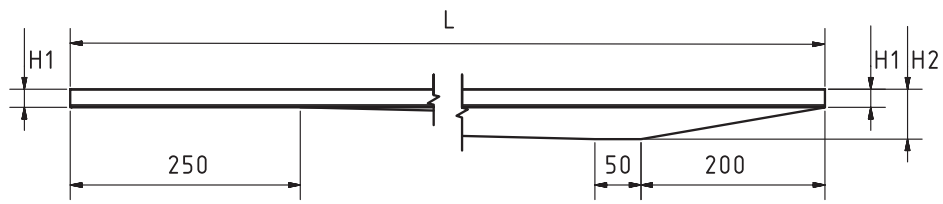
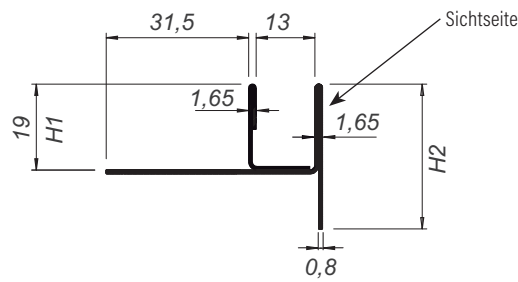

Wandschiene Aqua für Glas-Trennwände

Wandschiene Aqua für Glas-Trennwände

Wandabschluss-Profil für Glas-Trennwände

Ausführung Aufputz oder Unterputz

Sichtseiten geschliffen

Material: Edelstahl 1.4301

Aufputz Wandschiene Aqua für Glas-Trennwände	H	LÄNGE	ARTIKEL-NR.
	20 mm	2200 mm	6-AWS1322-2A

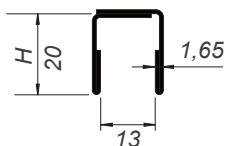

Farbige Wandschienen gegen Aufpreis möglich

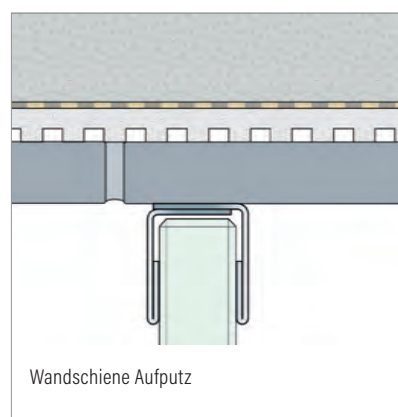

Unterputz Wandschiene Aqua für Glas-Trennwände	H	LÄNGE	ARTIKEL-NR.
	12,5 mm	2200 mm	6-AWS1222-2U
	20 mm	2200 mm	6-AWS1322-2U
	12,5 mm	2500 mm*	6-AWS1225-2U
	20 mm	2500 mm*	6-AWS1325-2U

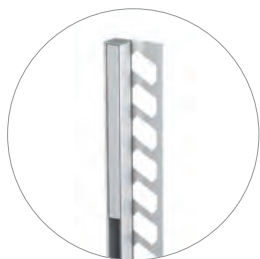
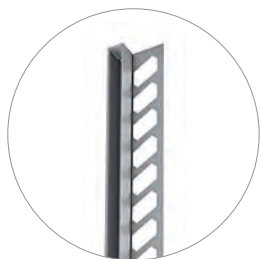

Länge 2500 mm

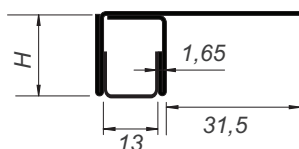
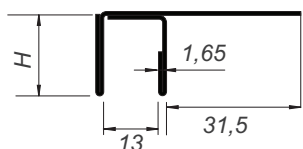

* Länge 2500 mm mit Abdeckprofil 500 mm

Farbige Wandschienen gegen Aufpreis möglich

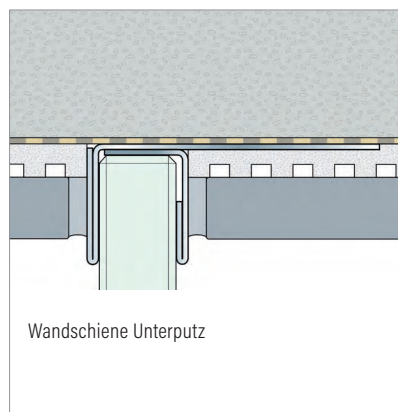

Wandkeil Aqua

Gefälle-Abschluss an Wandflächen
 Ausführung links und rechts
 Sichtseite geschliffen
 Material: Edelstahl 1.4301

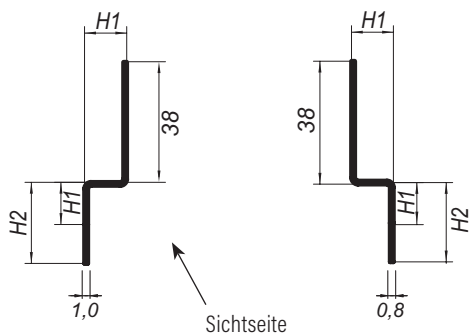
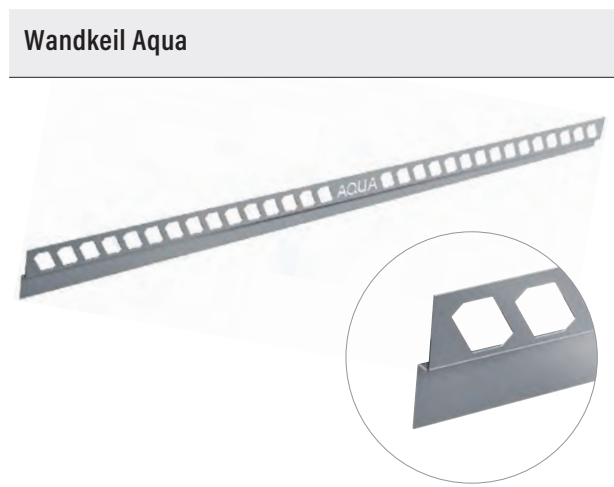

ANSCHLAG LINKS				
H 1	H 2	LÄNGE	ARTIKEL-NR.	
8 mm	24 mm	980 mm	6-AW08L098	
10 mm	24 mm	980 mm	6-AW10L098	
11 mm	24 mm	980 mm	6-AW11L098	
12,5 mm	24 mm	980 mm	6-AW12L098	
8 mm	32 mm	1480 mm	6-AW08L150	
10 mm	32 mm	1480 mm	6-AW10L150	
11 mm	32 mm	1480 mm	6-AW11L150	
12,5 mm	32 mm	1480 mm	6-AW12L150	
10 mm	40 mm	2000 mm	6-AW10L200	
11 mm	40 mm	2000 mm	6-AW11L200	
12,5 mm	40 mm	2000 mm	6-AW12L200	

ANSCHLAG RECHTS				
H 1	H 2	LÄNGE	ARTIKEL-NR.	
8 mm	24 mm	980 mm	6-AW08R098	
10 mm	24 mm	980 mm	6-AW10R098	
11 mm	24 mm	980 mm	6-AW11R098	
12,5 mm	24 mm	980 mm	6-AW12R098	
8 mm	32 mm	1480 mm	6-AW08R150	
10 mm	32 mm	1480 mm	6-AW10R150	
11 mm	32 mm	1480 mm	6-AW11R150	
12,5 mm	32 mm	1480 mm	6-AW12R150	
10 mm	40 mm	2000 mm	6-AW10R200	
11 mm	40 mm	2000 mm	6-AW11R200	
12,5 mm	40 mm	2000 mm	6-AW12R200	

Farbige Wandkeile gegen Aufpreis möglich

Schwellenprofil Aqua

Abschluss-Schiene im Schwellenbereich

Sichtseite geschliffen

Material: Edelstahl 1.4301

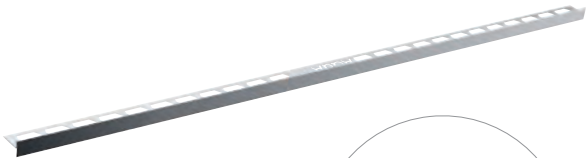
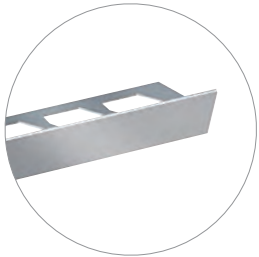
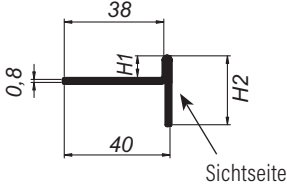
Schwellenprofil Aqua	H 1	H 2	LÄNGE	ARTIKEL-NR.
  	10 mm	21 mm	980 mm	6-AS1021098
	10 mm	26 mm	980 mm	6-AS1026098
	10 mm	31 mm	980 mm	6-AS1031098
	10 mm	46 mm	980 mm	6-AS1046098
	12,5 mm	23.5 mm	980 mm	6-AS1223098
	12,5 mm	28.5 mm	980 mm	6-AS1228098
	12,5 mm	33.5 mm	980 mm	6-AS1233098
	12,5 mm	48.5 mm	980 mm	6-AS1248098
	10 mm	21 mm	1480 mm	6-AS1021150
	10 mm	26 mm	1480 mm	6-AS1026150
10 mm	31 mm	1480 mm	6-AS1031150	
10 mm	46 mm	1480 mm	6-AS1046150	
12,5 mm	23.5 mm	1480 mm	6-AS1223150	
12,5 mm	28.5 mm	1480 mm	6-AS1228150	
12,5 mm	33.5 mm	1480 mm	6-AS1233150	
12,5 mm	48.5 mm	1480 mm	6-AS1248150	

Farbige Schwellenprofile gegen Aufpreis möglich

Als Erster gedacht, als Erster gemacht:

Keilschienen und Profile für geflieste Duschen

Jetzt
erhältlich in
RAL / NCS-Farbe



So erreichen Sie uns

Schaco AG

Entwässerungstechnik
Oberdorfstrasse 1
6038 Honau
Schweiz

Lindita Gojani

Geschäftsleitung
E-Mail lindita.gojani@schacoag.ch
Telefon +41 41 444 33 95

Verkauf Innendienst / Technischer Service

E-Mail info@schacoag.ch
Telefon +41 41 444 33 99

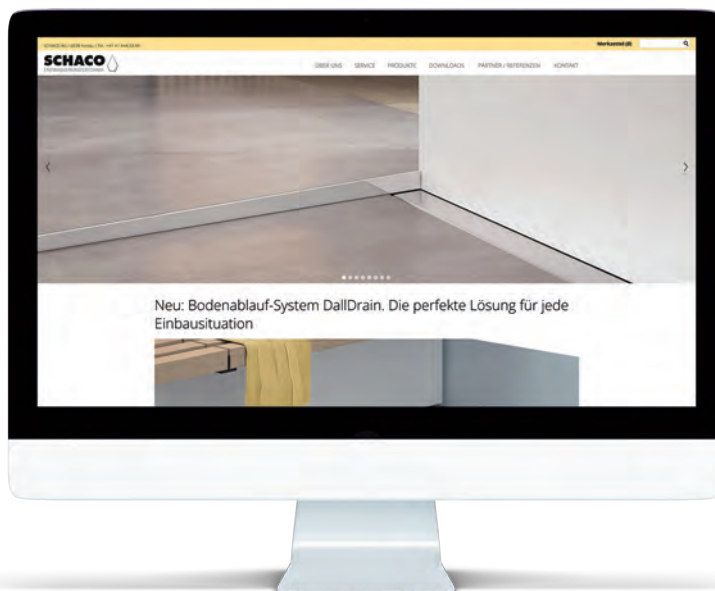

Online auf www.schacoag.ch

Vollständige Produktübersicht mit Merkzetteln zur Zusammenstellung eigener Produktkataloge oder -sammlungen. Downloads aller Kataloge, Broschüren und Montageanleitungen

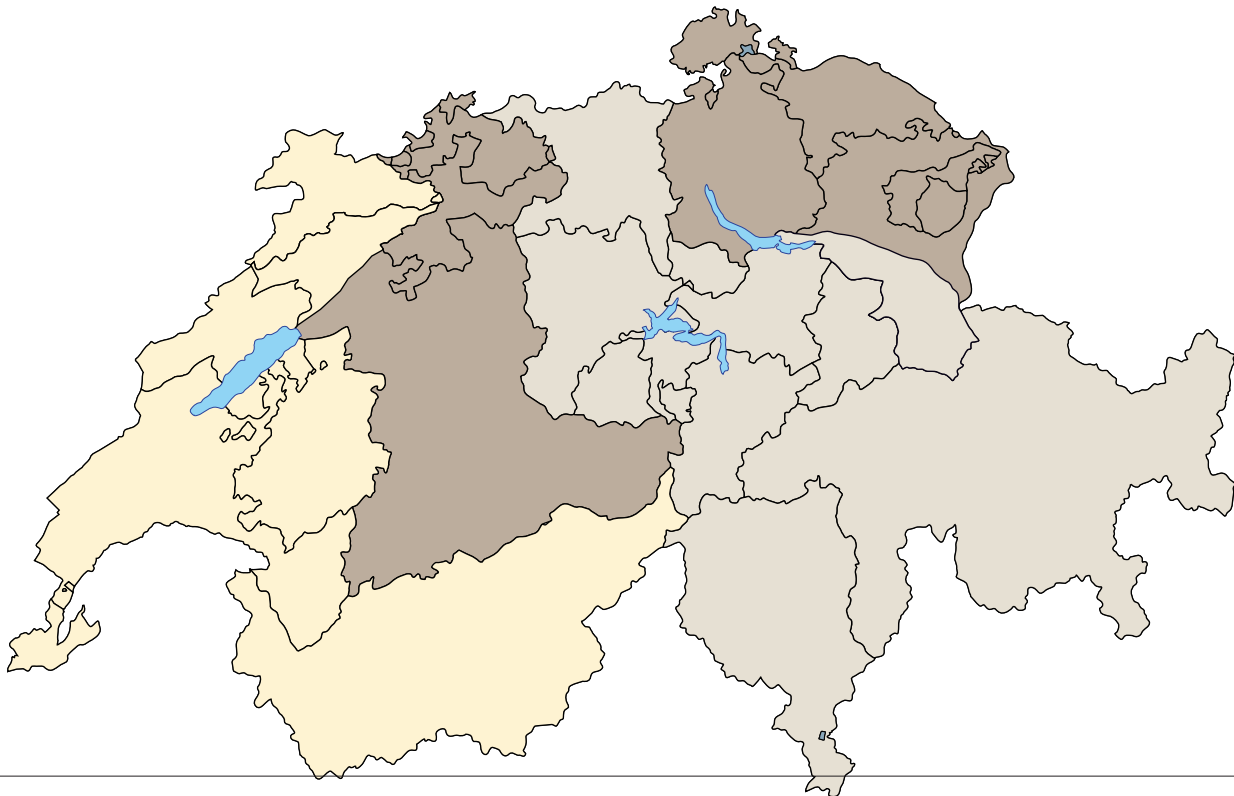

Ansprechpartner im Aussendienst

Marco Saner

Verkaufsleiter / Aussendienst
 E-Mail marco.saner@schacoag.ch
 Telefon +41 41 444 33 99
 Mobil +41 79 195 58 42

Jérôme Curchod

Répresentant / Aussendienst FR
 E-Mail jerome.curchod@schacoag.ch
 Telefon +41 41 444 33 99
 Mobil +41 79 307 54 18

Thomas Müller

Aussendienst
 E-Mail thomas.mueller@schacoag.ch
 Telefon +41 41 444 33 99
 Mobil +41 79 883 90 40



Appenzell Ausserrhoden
 Appenzell Innerrhoden
 Basel-Land
 Basel-Stadt
 Bern
 St. Gallen
 Schaffhausen
 Solothurn
 Thurgau
 Zürich



Freiburg/Fribourg
 Genève/Geneva
 Jura
 Berner Jura/Jura Bernois
 Neuchâtel
 Vaud
 Wallis/Valais



Aargau
 Glarus
 Graubünden/Grischuns/Grigioni
 Luzern/Lucerne
 Nidwalden
 Obwalden
 Sarganserland
 Schwyz
 Ticino
 Uri
 Zug

Schweizer Entwässerungstechnik vom Dach bis zum Keller

Die Schaco AG ist seit 1990 mit ihren Entwässerungslösungen vom Dach bis zum Keller der Partner des planenden und ausführenden Bauwesens in der Schweiz. Dafür liefern wir technisch ausgereifte und gestalterisch überzeugende Anwendungen für Duschen und Bäder, Dächer, Balkone und Terrassen sowie Keller, Garagen und Hauswirtschaftsräume.

Produkte aus dem Schaco-Programm sind nach dem neuesten Stand der Technik konstruiert, mit modernen Verfahren gefertigt und in zahlreichen Details auf die Bedürfnisse von privaten und gewerblichen Nutzern abgestimmt. Fundierte Beratung in allen Fragen der Gebäudeentwässerung sowie ein kompetenter Service runden das Angebot ab.



Schaco AG
Entwässerungstechnik
Oberdorfstrasse 1
6038 Honau
Schweiz

Telefon +41 41 444 33 99
info@schacoag.ch
www.schacoag.ch

SCHACO 
ENTWÄSSERUNGSTECHNIK